

निम्नलिखित गद्यांश को पढ़कर पूछे गए प्रश्न का उत्तर दीजिए।

सूखा संभावित क्षेत्र कार्यक्रम की शुरुआत चौथी पंचवर्षीय योजना में हुई। इसका उद्देश्य सूखा संभावित क्षेत्रों में लोगों को रोजगार उपलब्ध करवाना और सूखे के प्रभाव को कम करने के लिए उत्पादन के साधनों को विकसित करना था। पाँचवीं पंचवर्षीय योजना में इसके कार्यक्षेत्र को और विस्तृत किया गया। प्रारंभ में इस कार्यक्रम के अंतर्गत ऐसे सिविल निर्माण कार्य पर बल दिया गया जिनमें अधिक श्रमिकों की आवश्यकता होती है। परंतु बाद में इसमें सिंचाई परियोजनाओं, भूमि विकास कार्यक्रमों, वनीकरण, चरागाह विकास और आधारभूत ग्रामीण अवसंरचना जैसे विद्युत, सड़कों, बाजार, ऋण सुविधाओं और सेवाओं पर जोर दिया।

पिछड़े क्षेत्रों के विकास की राष्ट्रीय समिति ने इस कार्यक्रम के क्रियान्वयन की समीक्षा की जिसमें यह पाया गया कि यह कार्यक्रम मुख्यतः कृषि तथा इससे संबद्ध सेक्टरों के विकास तक ही सीमित है और पर्यावरणीय संतुलन पुनःस्थान पर इसमें विशेष बल दिया गया। जनसंख्या वृद्धि के कारण लोग कृषि के लिए सीमांत भूमि का उपयोग करने के लिए बाध्य हैं जिससे पारिस्थितिकीय निम्नीकरण हो रहा है। अतः सूखा संभावी क्षेत्रों में वैकल्पिक रोजगार अवसर पैदा करने की आवश्यकता है। इन क्षेत्रों का विकास करने की अन्य रणनीतियों में सूक्ष्म-स्तर पर समन्वित जल-संभर विकास कार्यक्रम अपनाया शामिल है। सूखा संभावी क्षेत्रों के विकास की रणनीति में जल, मिट्टी, पौधों, मानव तथा पशु जनसंख्या के बीच पारिस्थितिकीय संतुलन, पुनःस्थापन पर मुख्य रूप से ध्यान दिया जाना चाहिए।

1967 में योजना आयोग ने देश में 67 जिलों (पूर्ण या आंशिक) पहचान सूखा संभावी जिलों के रूप में की। 1972 में सिंचाई आयोग ने 30 प्रतिशत सिंचित क्षेत्र का मापदंड लेकर सूखा संभावी क्षेत्रों का परिसीमन किया। भारत में सूखा संभावी क्षेत्र मुख्यतः राजस्थान, गुजरात, पश्चिमी मध्य प्रदेश, महाराष्ट्र के मराठवाड़ा क्षेत्र, आंध्र प्रदेश के रायलसीमा और तेलंगाना पठार, कर्नाटक पठार और तमिलनाडु की उच्च भूमि तथा आंतरिक भाग के शुष्क और अर्ध-शुष्क भागों में फैले हुए हैं। पंजाब, हरियाणा और उत्तरी राजस्थान के सूखा प्रभावित क्षेत्र सिंचाई के प्रसार के कारण सूखे से बच जाते हैं।

निम्न में से कौन सा भारत के सूखा संभावित क्षेत्र के अन्तर्गत नहीं है ?

- (1) महाराष्ट्र का मराठवाड़ा क्षेत्र
- (2) आन्ध्र प्रदेश का रायलसीमा और तेलंगाना पठार
- (3) उत्तर प्रदेश का पूर्वांचल क्षेत्र
- (4) पश्चिमी मध्य प्रदेश

Options :

54025057237. 1
54025057238. 2
54025057239. 3
54025057240. 4

Physical Education

Group Number :	4
Group Id :	540250266
Group Maximum Duration :	45
Group Minimum Duration :	45
Show Attended Group? :	No
Edit Attended Group? :	No
Break time :	0
Group Marks :	200
Is this Group for Examiner? :	No
Examiner permission :	Cant View
Show Progress Bar? :	No

Physical Education

Section Id :	540250322
Section Number :	1
Section type :	Online
Mandatory or Optional :	Mandatory
Number of Questions :	50

Number of Questions to be attempted :	40
Section Marks :	200
Enable Mark as Answered Mark for Review and Clear Response :	Yes
Maximum Instruction Time :	0
Sub-Section Number :	1
Sub-Section Id :	540250891
Question Shuffling Allowed :	Yes
Is Section Default? :	null

Question Number : 151 Question Id : 54025014311 Question Type : MCQ Option Shuffling : No Is Question Mandatory : No Calculator : None
Response Time : N.A Think Time : N.A Minimum Instruction Time : 0

Correct Marks : 5 Wrong Marks : 1

Question Key Details :

Key	Value
Comprehension	MCQ

Gymnastics is the proud legacy of _____ culture.

- (1) Indian
- (2) European
- (3) Chinese
- (4) Roman

Options :

54025057241. 1
54025057242. 2
54025057243. 3
54025057244. 4

Question Number : 151 Question Id : 54025014311 Question Type : MCQ Option Shuffling : No Is Question Mandatory : No Calculator : None
Response Time : N.A Think Time : N.A Minimum Instruction Time : 0

Correct Marks : 5 Wrong Marks : 1

Question Key Details :

Key	Value
Comprehension	MCQ

जिमनास्टिक्स _____ संस्कृति की गौरवपूर्ण विरासत है।

- (1) भारतीय
- (2) यूरोपीय
- (3) चीनी
- (4) रोमन

Options :

54025057241. 1
54025057242. 2
54025057243. 3
54025057244. 4

Question Number : 152 Question Id : 54025014312 Question Type : MCQ Option Shuffling : No Is Question Mandatory : No Calculator : None
Response Time : N.A Think Time : N.A Minimum Instruction Time : 0

Correct Marks : 5 Wrong Marks : 1

Question Key Details :

Key	Value
Comprehension	MCQ

Outdoor sports are a proud legacy of _____ culture.

- (1) Roman
- (2) Scandanavian
- (3) European
- (4) China

Options :

54025057245. 1
54025057246. 2
54025057247. 3
54025057248. 4

Question Number : 152 Question Id : 54025014312 Question Type : MCQ Option Shuffling : No Is Question Mandatory : No Calculator : None
Response Time : N.A Think Time : N.A Minimum Instruction Time : 0

Correct Marks : 5 Wrong Marks : 1

Question Key Details :

Key	Value
Comprehension	MCQ

आउटडोर खेल _____ संस्कृति की एक गौरवपूर्ण विरासत है।

- (1) रोमन
- (2) स्कैंडिनेवियन
- (3) यूरोपीय
- (4) चीन

Options :

54025057245. 1
54025057246. 2
54025057247. 3
54025057248. 4

Question Number : 153 Question Id : 54025014313 Question Type : MCQ Option Shuffling : No Is Question Mandatory : No Calculator : None
Response Time : N.A Think Time : N.A Minimum Instruction Time : 0

Correct Marks : 5 Wrong Marks : 1

Question Key Details :

Key	Value
Comprehension	MCQ

Who out of the following said, "Man is a Social animal" ?

- (1) Connelly
- (2) Baron
- (3) Aristotle
- (4) Richardson

Options :

54025057249. 1
54025057250. 2
54025057251. 3
54025057252. 4

Question Number : 153 Question Id : 54025014313 Question Type : MCQ Option Shuffling : No Is Question Mandatory : No Calculator : None
Response Time : N.A Think Time : N.A Minimum Instruction Time : 0

Correct Marks : 5 Wrong Marks : 1

Question Key Details :

Key	Value
Comprehension	MCQ

निम्नलिखित में से किसने कहा, "मनुष्य एक सामाजिक प्राणी है"?

- (1) कॉनेली
- (2) बैरन
- (3) अरस्तू
- (4) रिचर्डसन

Options :

54025057249. 1
54025057250. 2
54025057251. 3
54025057252. 4

Question Number : 154 Question Id : 54025014314 Question Type : MCQ Option Shuffling : No Is Question Mandatory : No Calculator : None
Response Time : N.A Think Time : N.A Minimum Instruction Time : 0

Correct Marks : 5 Wrong Marks : 1

Question Key Details :

Key	Value
Comprehension	MCQ

Floating javelin in air is an example of which of the following type of friction ?

- (1) Fluid Friction
- (2) Static Friction
- (3) Kinetic Friction
- (4) Rolling Friction

Options :

54025057253. 1
54025057254. 2
54025057255. 3
54025057256. 4

Question Number : 154 Question Id : 54025014314 Question Type : MCQ Option Shuffling : No Is Question Mandatory : No Calculator : None
Response Time : N.A Think Time : N.A Minimum Instruction Time : 0

Correct Marks : 5 Wrong Marks : 1

Question Key Details :

Key	Value
Comprehension	MCQ

हवा में तैरता भाला निम्नलिखित में से किस प्रकार के घर्षण का एक उदाहरण है?

- (1) द्रव घर्षण
- (2) स्थैतिक घर्षण
- (3) काइनेटिक घर्षण
- (4) रोलिंग घर्षण

Options :

54025057253. 1
54025057254. 2
54025057255. 3
54025057256. 4

Question Number : 155 Question Id : 54025014315 Question Type : MCQ Option Shuffling : No Is Question Mandatory : No Calculator : None
Response Time : N.A Think Time : N.A Minimum Instruction Time : 0

Correct Marks : 5 Wrong Marks : 1

Question Key Details :

Key	Value
Comprehension	MCQ

Society is a protective shield, a/an _____ media and a psychological sanctuary for human beings.

- (1) Cultural
- (2) Social
- (3) Educative
- (4) Economical

Options :

54025057257. 1
54025057258. 2
54025057259. 3
54025057260. 4

Question Number : 155 Question Id : 54025014315 Question Type : MCQ Option Shuffling : No Is Question Mandatory : No Calculator : None
Response Time : N.A Think Time : N.A Minimum Instruction Time : 0

Correct Marks : 5 Wrong Marks : 1

Question Key Details :

Key	Value
Comprehension	MCQ

समाज एक सुरक्षा कवच, एक _____ मीडिया और मनुष्यों के लिए एक मनोवैज्ञानिक अभयारण्य है।

- (1) सांस्कृतिक
- (2) सामाजिक
- (3) शिक्षाप्रद
- (4) किफ़ायती

Options :

54025057257. 1
54025057258. 2
54025057259. 3
54025057260. 4

Question Number : 156 Question Id : 54025014316 Question Type : MCQ Option Shuffling : No Is Question Mandatory : No Calculator : None
Response Time : N.A Think Time : N.A Minimum Instruction Time : 0

Correct Marks : 5 Wrong Marks : 1

Question Key Details :

Key	Value
Comprehension	MCQ

_____ activities because of their universal acceptance and acclaim as a cultural extravaganza, makes them an exhibit of cultures across the world.

- (1) Style of music
- (2) Art forms
- (3) Sporting
- (4) Dancing styles

Options :

54025057261. 1
54025057262. 2
54025057263. 3
54025057264. 4

Question Number : 156 Question Id : 54025014316 Question Type : MCQ Option Shuffling : No Is Question Mandatory : No Calculator : None
Response Time : N.A Think Time : N.A Minimum Instruction Time : 0

Correct Marks : 5 Wrong Marks : 1

Question Key Details :

Key	Value
Comprehension	MCQ

_____ गतिविधियाँ उनकी सार्वभौमिक स्वीकृति और एक सांस्कृतिक असाधारण के रूप में प्रशंसा के कारण, उन्हें दुनिया भर की संस्कृतियों का प्रदर्शनीय वस्तु बनाती हैं।

- (1) संगीत की शैली
- (2) कला के रूप
- (3) खेल-कूद संबंधी
- (4) नृत्य शैली

Options :

54025057261. 1
54025057262. 2
54025057263. 3
54025057264. 4

Question Number : 157 Question Id : 54025014317 Question Type : MCQ Option Shuffling : No Is Question Mandatory : No Calculator : None
Response Time : N.A Think Time : N.A Minimum Instruction Time : 0

Correct Marks : 5 Wrong Marks : 1

Question Key Details :

Key	Value
Comprehension	MCQ

Identify the correct combination of weight of medicine ball for boys and girls used in Medicine Ball Put Test ?

- (1) Boys - 2kgs and Girls - 1.5kgs
- (2) Boys - 3kgs and Girls - 1.5kgs
- (3) Boys - 2kgs and Girls - 1kg
- (4) Boys - 3kgs and Girls - 1kg

Options :

54025057265. 1
54025057266. 2
54025057267. 3
54025057268. 4

Question Number : 157 Question Id : 54025014317 Question Type : MCQ Option Shuffling : No Is Question Mandatory : No Calculator : None Response Time : N.A Think Time : N.A Minimum Instruction Time : 0

Correct Marks : 5 Wrong Marks : 1

Question Key Details :

Key	Value
Comprehension	MCQ

मेडिसिन बॉल पुट टेस्ट में उपयोग किए जाने वाले लड़कों और लड़कियों के लिए मेडिसिन बॉल के वजन के सही संयोजन को रेखांकित करें?

- (1) लड़के - 2 किलो और लड़कियां - 1.5 किलो
- (2) लड़के - 3 किलो और लड़कियां - 1.5 किलो
- (3) लड़के - 2 किलो और लड़कियां - 1 किलो
- (4) लड़के - 3 किलो और लड़कियां - 1 किलो

Options :

54025057265. 1
54025057266. 2
54025057267. 3
54025057268. 4

Question Number : 158 Question Id : 54025014318 Question Type : MCQ Option Shuffling : No Is Question Mandatory : No Calculator : None Response Time : N.A Think Time : N.A Minimum Instruction Time : 0

Correct Marks : 5 Wrong Marks : 1

Question Key Details :

Key	Value
Comprehension	MCQ

Isokinetic method was developed by :

- (1) HC Buck
- (2) Joy Perrny
- (3) J.J. Perrine
- (4) J.J. Coubertin

Options :

54025057269. 1
54025057270. 2
54025057271. 3
54025057272. 4

Question Number : 158 Question Id : 54025014318 Question Type : MCQ Option Shuffling : No Is Question Mandatory : No Calculator : None Response Time : N.A Think Time : N.A Minimum Instruction Time : 0

Correct Marks : 5 Wrong Marks : 1

Question Key Details :

Key	Value
Comprehension	MCQ

आइसोकाइनेटिक विधि किसके द्वारा विकसित की गई थी?

- (1) एच.सी.बक
- (2) जॉय परर्नी
- (3) जे.जे. पेरिन
- (4) जे.जे. कोबर्टिन

Options :

54025057269. 1
54025057270. 2
54025057271. 3
54025057272. 4

Question Number : 159 Question Id : 54025014319 Question Type : MCQ Option Shuffling : No Is Question Mandatory : No Calculator : None
Response Time : N.A Think Time : N.A Minimum Instruction Time : 0

Correct Marks : 5 Wrong Marks : 1

Question Key Details :

Key	Value
Comprehension	MCQ

_____ exercise result in toned muscles and increased muscle length.

- (1) Isotonic
- (2) Isometric
- (3) Isonomy
- (4) Fartlek

Options :

54025057273. 1
54025057274. 2
54025057275. 3
54025057276. 4

Question Number : 159 Question Id : 54025014319 Question Type : MCQ Option Shuffling : No Is Question Mandatory : No Calculator : None
Response Time : N.A Think Time : N.A Minimum Instruction Time : 0

Correct Marks : 5 Wrong Marks : 1

Question Key Details :

Key	Value
Comprehension	MCQ

_____ व्यायाम के परिणामस्वरूप टोन्ड मांसपेशियां और मांसपेशियों की लंबाई में बढ़ोतरी होती है।

- (1) आइसोटोनिक
- (2) सममितीय (आइसोमैट्रिक)
- (3) आइसोनॉमी
- (4) फार्टलेक

Options :

54025057273. 1
54025057274. 2
54025057275. 3
54025057276. 4

Question Number : 160 Question Id : 54025014320 Question Type : MCQ Option Shuffling : No Is Question Mandatory : No Calculator : None
Response Time : N.A Think Time : N.A Minimum Instruction Time : 0

Correct Marks : 5 Wrong Marks : 1

Question Key Details :

Key	Value
Comprehension	MCQ

If Cyclic Fixture Method is used in a league tournament of 6 teams, then in which of the following round "Team-3" will play a match with "Team-1" ?

- (1) Round - IV
- (2) Round - II
- (3) Round - I
- (4) Round - V

Options :

54025057277. 1
54025057278. 2
54025057279. 3
54025057280. 4

Question Number : 160 Question Id : 54025014320 Question Type : MCQ Option Shuffling : No Is Question Mandatory : No Calculator : None
Response Time : N.A Think Time : N.A Minimum Instruction Time : 0

Correct Marks : 5 Wrong Marks : 1

Question Key Details :

Key	Value
Comprehension	MCQ

6 टीमों के एक लीग टूर्नामेंट में यदि चक्रीय फिक्स्चर विधि का उपयोग किया जाता है, तो निम्नलिखित में से किस दौर में "टीम -3" "टीम -1" के साथ मैच खेलेगी?

- (1) राउंड - IV
- (2) राउंड - II
- (3) राउंड - I
- (4) राउंड - V

Options :

54025057277. 1
54025057278. 2
54025057279. 3
54025057280. 4

Question Number : 161 Question Id : 54025014321 Question Type : MCQ Option Shuffling : No Is Question Mandatory : No Calculator : None
Response Time : N.A Think Time : N.A Minimum Instruction Time : 0

Correct Marks : 5 Wrong Marks : 1

Question Key Details :

Key	Value
Comprehension	MCQ

The number of teams participating in different knockout tournaments are given below. Which one of the following will have maximum number of "byes" ?

- (1) 56
- (2) 33
- (3) 40
- (4) 38

Options :

54025057281. 1
54025057282. 2
54025057283. 3
54025057284. 4

Question Number : 161 Question Id : 54025014321 Question Type : MCQ Option Shuffling : No Is Question Mandatory : No Calculator : None
Response Time : N.A Think Time : N.A Minimum Instruction Time : 0

Correct Marks : 5 Wrong Marks : 1

Question Key Details :

Key	Value
Comprehension	MCQ

विभिन्न नॉकआउट टूर्नामेंट में भाग लेने वाली टीमों की संख्या नीचे दी गई है। निम्नलिखित में से किस एक में "बाई" की अधिकतम संख्या होगी?

- (1)56
- (2)33
- (3)40
- (4)38

Options :

54025057281. 1
54025057282. 2
54025057283. 3
54025057284. 4

Question Number : 162 Question Id : 54025014322 Question Type : MCQ Option Shuffling : No Is Question Mandatory : No Calculator : None Response Time : N.A Think Time : N.A Minimum Instruction Time : 0

Correct Marks : 5 Wrong Marks : 1

Question Key Details :

Key	Value
Comprehension	MCQ

In a knock-out tournament, a fixture is drawn for 13 teams. Which of the following team will get 3rd bye ?

- (1) Team placed at the 2nd position in the fixture.
- (2) Team placed at the 8th position in the fixture.
- (3) Team placed at the 3rd position in the fixture.
- (4) Team placed at the 7th position in the fixture.

Options :

54025057285. 1
54025057286. 2
54025057287. 3
54025057288. 4

Question Number : 162 Question Id : 54025014322 Question Type : MCQ Option Shuffling : No Is Question Mandatory : No Calculator : None Response Time : N.A Think Time : N.A Minimum Instruction Time : 0

Correct Marks : 5 Wrong Marks : 1

Question Key Details :

Key	Value
Comprehension	MCQ

एक नॉक-आउट टूर्नामेंट में, 13 टीमों के लिए एक फिक्स्चर तैयार किया जाता है। निम्नलिखित में से किस टीम को तीसरा बाई मिलेगा?

- (1) फिक्स्चर में दूसरे स्थान पर रखी गई टीम
- (2) फिक्स्चर में आठवें स्थान पर रखी गई टीम
- (3) फिक्स्चर में तीसरे स्थान पर रखी गई टीम
- (4) फिक्स्चर में सातवें स्थान पर रखी गई टीम

Options :

54025057285. 1
54025057286. 2
54025057287. 3
54025057288. 4

Question Number : 163 Question Id : 54025014323 Question Type : MCQ Option Shuffling : No Is Question Mandatory : No Calculator : None Response Time : N.A Think Time : N.A Minimum Instruction Time : 0

Correct Marks : 5 Wrong Marks : 1

Question Key Details :

Key	Value
Comprehension	MCQ

_____ poses serious threat to human body. We drink _____ water, inhale _____ air, eat _____ food and above all live in most _____ environment. Choose the correct answer from below mentioned options, which can fit in all the blanks.

- (1) Purification/purified
- (2) Contamination/Contaminated
- (3) Pollution/Polluted
- (4) Sludge/Sludged

Options :

54025057289. 1
54025057290. 2
54025057291. 3
54025057292. 4

Question Number : 163 Question Id : 54025014323 Question Type : MCQ Option Shuffling : No Is Question Mandatory : No Calculator : None
Response Time : N.A Think Time : N.A Minimum Instruction Time : 0

Correct Marks : 5 Wrong Marks : 1

Question Key Details :

Key	Value
Comprehension	MCQ

_____ मानव शरीर के लिए गंभीर खतरा पैदा करता है। हम _____ पानी पीते हैं, _____ हवा में सांस लेते हैं, _____ भोजन खाते हैं और सबसे ऊपर अधिकांश _____ वातावरण में रहते हैं। नीचे दिए गए विकल्पों में से एक उचित विकल्प चुनें, जो सभी रिक्त स्थानों में फिट हो सकता है।

- (1) शुद्धता/शुद्ध
- (2) दूषितकरण/दूषित
- (3) प्रदूषण/प्रदूषित
- (4) कीचड़/कीचड़ से सना

Options :

54025057289. 1
54025057290. 2
54025057291. 3
54025057292. 4

Question Number : 164 Question Id : 54025014324 Question Type : MCQ Option Shuffling : No Is Question Mandatory : No Calculator : None
Response Time : N.A Think Time : N.A Minimum Instruction Time : 0

Correct Marks : 5 Wrong Marks : 1

Question Key Details :

Key	Value
Comprehension	MCQ

Name the disease which affect a very small part of the population. A disease which occurs in a community or a region clearly in excess of its normal expectancy.

- (1) Infection
- (2) Endemic
- (3) Epidemic
- (4) Pandemic

Options :

54025057293. 1
54025057294. 2
54025057295. 3
54025057296. 4

Question Number : 164 Question Id : 54025014324 Question Type : MCQ Option Shuffling : No Is Question Mandatory : No Calculator : None
Response Time : N.A Think Time : N.A Minimum Instruction Time : 0

Correct Marks : 5 Wrong Marks : 1

Question Key Details :

Key	Value
Comprehension	MCQ

उस बीमारी का नाम बताइए जो जनसंख्या के बहुत छोटे हिस्से को प्रभावित करती है। एक बीमारी जो किसी समुदाय या क्षेत्र में स्पष्ट रूप से इसकी सामान्य प्रत्याशा से अधिक होती है।

- (1) संक्रमण
- (2) विशेषक्षेत्री
- (3) महामारी
- (4) वैश्विक महामारी

Options :

54025057293. 1
54025057294. 2
54025057295. 3
54025057296. 4

Question Number : 165 Question Id : 54025014325 Question Type : MCQ Option Shuffling : No Is Question Mandatory : No Calculator : None
Response Time : N.A Think Time : N.A Minimum Instruction Time : 0

Correct Marks : 5 Wrong Marks : 1

Question Key Details :

Key	Value
Comprehension	MCQ

_____ defined Health Education as "Combination of learning experiences designed to help individuals and communities improve their health, by increasing their knowledge or influencing their attitudes".

- (1) UNDP
- (2) UNICEF
- (3) UNESCO
- (4) WHO

Options :

54025057297. 1
54025057298. 2
54025057299. 3
54025057300. 4

Question Number : 165 Question Id : 54025014325 Question Type : MCQ Option Shuffling : No Is Question Mandatory : No Calculator : None
Response Time : N.A Think Time : N.A Minimum Instruction Time : 0

Correct Marks : 5 Wrong Marks : 1

Question Key Details :

Key	Value
Comprehension	MCQ

_____ ने स्वास्थ्य शिक्षा को "व्यक्तियों और समुदायों को उनके ज्ञान को बढ़ाकर या उनके दृष्टिकोण को प्रभावित करके, उनके स्वास्थ्य को बेहतर बनाने में मदद करने के लिए डिज़ाइन किए गए सीखने के अनुभवों के संयोजन" के रूप में परिभाषित किया है।

- (1) यूएनडीपी
- (2) यूनिसेफ़
- (3) यूनेस्को
- (4) डब्ल्यू.एच.ओ.

Options :

54025057297. 1
54025057298. 2
54025057299. 3
54025057300. 4

Question Number : 166 Question Id : 54025014326 Question Type : MCQ Option Shuffling : No Is Question Mandatory : No Calculator : None
Response Time : N.A Think Time : N.A Minimum Instruction Time : 0

Correct Marks : 5 Wrong Marks : 1

Question Key Details :

Key	Value
Comprehension	MCQ

WHO stands for :

- (1) World Healthy Organisation
- (2) Worthy Healthy Organisation
- (3) Word Healthy Organisation
- (4) World Health Organisation

Options :

54025057301. 1
54025057302. 2
54025057303. 3
54025057304. 4

Question Number : 166 Question Id : 54025014326 Question Type : MCQ Option Shuffling : No Is Question Mandatory : No Calculator : None
Response Time : N.A Think Time : N.A Minimum Instruction Time : 0

Correct Marks : 5 Wrong Marks : 1

Question Key Details :

Key	Value
Comprehension	MCQ

डब्ल्यू.एच.ओ. (WHO)का पूरा नाम क्या है?

- (1) विश्व स्वस्थ संगठन
- (2) योग्य स्वस्थ संगठन
- (3) शब्द स्वस्थ संगठन
- (4) विश्व स्वास्थ्य संगठन

Options :

54025057301. 1
54025057302. 2
54025057303. 3
54025057304. 4

Question Number : 167 Question Id : 54025014327 Question Type : MCQ Option Shuffling : No Is Question Mandatory : No Calculator : None
Response Time : N.A Think Time : N.A Minimum Instruction Time : 0

Correct Marks : 5 Wrong Marks : 1

Question Key Details :

Key	Value
Comprehension	MCQ

Identify the test being conducted in the picture given below ?

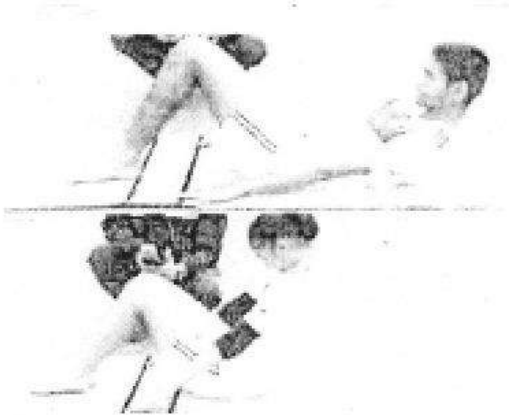

- (1) Sit and Reach Test
- (2) Chair Sit and Reach Test
- (3) Partial Curl up Test
- (4) 8 Foot up and go Test

Options :

54025057305. 1
54025057306. 2
54025057307. 3
54025057308. 4

Question Number : 167 Question Id : 54025014327 Question Type : MCQ Option Shuffling : No Is Question Mandatory : No Calculator : None Response Time : N.A Think Time : N.A Minimum Instruction Time : 0

Correct Marks : 5 Wrong Marks : 1

Question Key Details :

Key	Value
Comprehension	MCQ

नीचे दिए गए चित्र में किए जा रहे परीक्षण को पहचानिए?

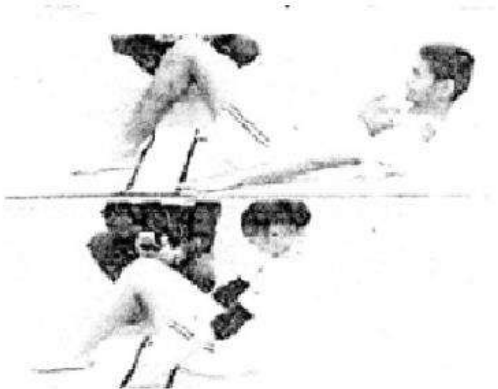

- (1) सीट और रीच परीक्षण
- (2) चेयर सिट एण्ड रीच परिक्षा
- (3) आंशिक कर्ल अप टेस्ट
- (4) 8 फुट अप एंड गो टेस्ट

Options :

54025057305. 1
54025057306. 2
54025057307. 3
54025057308. 4

Question Number : 168 Question Id : 54025014328 Question Type : MCQ Option Shuffling : No Is Question Mandatory : No Calculator : None Response Time : N.A Think Time : N.A Minimum Instruction Time : 0

Correct Marks : 5 Wrong Marks : 1

Question Key Details :

Key	Value
Comprehension	MCQ

In _____ method, the speed variation is not planned. The athlete changes the speed on his own accord.

- (1) Repetition
- (2) Continuous
- (3) Fartlek
- (4) Interval

Options :

54025057309. 1
54025057310. 2
54025057311. 3
54025057312. 4

Question Number : 168 Question Id : 54025014328 Question Type : MCQ Option Shuffling : No Is Question Mandatory : No Calculator : None Response Time : N.A Think Time : N.A Minimum Instruction Time : 0

Correct Marks : 5 Wrong Marks : 1

Question Key Details :

Key	Value
Comprehension	MCQ

_____ विधि में, गति भिन्नता की योजना नहीं बनाई गई है। एथलीट अपनी मर्जी से गति बदलता है।

- (1) पुनरावृत्ति
- (2) निरन्तर
- (3) फाटेलैक
- (4) अंतराल

Options :

54025057309. 1
54025057310. 2
54025057311. 3
54025057312. 4

Question Number : 169 Question Id : 54025014329 Question Type : MCQ Option Shuffling : No Is Question Mandatory : No Calculator : None
Response Time : N.A Think Time : N.A Minimum Instruction Time : 0

Correct Marks : 5 Wrong Marks : 1

Question Key Details :

Key	Value
Comprehension	MCQ

The Harvard Step Test of determining Aerobic Fitness for young men of college age was developed by _____.

- (1) R.A. Jones (2002)
- (2) Brouha (1943)
- (3) Harold M Barrow (1953)
- (4) Harvard (1941)

Options :

54025057313. 1
54025057314. 2
54025057315. 3
54025057316. 4

Question Number : 169 Question Id : 54025014329 Question Type : MCQ Option Shuffling : No Is Question Mandatory : No Calculator : None
Response Time : N.A Think Time : N.A Minimum Instruction Time : 0

Correct Marks : 5 Wrong Marks : 1

Question Key Details :

Key	Value
Comprehension	MCQ

कॉलेज की उम्र के युवा पुरुषों के लिए एरोबिक फिटनेस निर्धारित करने का हार्वर्ड स्टेप टेस्ट _____ द्वारा विकसित किया गया था.

- (1) आर ए जोन्स (2002)
- (2) ब्रोहा (1943)
- (3) हेरोल्ड एम बैरो (1953)
- (4) हार्वर्ड (1941)

Options :

54025057313. 1
54025057314. 2
54025057315. 3
54025057316. 4

Question Number : 170 Question Id : 54025014330 Question Type : MCQ Option Shuffling : No Is Question Mandatory : No Calculator : None
Response Time : N.A Think Time : N.A Minimum Instruction Time : 0

Correct Marks : 5 Wrong Marks : 1

Question Key Details :

Key	Value
Comprehension	MCQ

Which one of the following can be a reason for the range of Co-efficient of friction to be greater than 1 ?

- (1) Weaker frictional force
- (2) Frictional force in upper direction
- (3) Stronger frictional force
- (4) Frictional force in lower direction

Options :

54025057317. 1
54025057318. 2
54025057319. 3
54025057320. 4

Question Number : 170 Question Id : 54025014330 Question Type : MCQ Option Shuffling : No Is Question Mandatory : No Calculator : None
Response Time : N.A Think Time : N.A Minimum Instruction Time : 0

Correct Marks : 5 Wrong Marks : 1

Question Key Details :

Key	Value
Comprehension	MCQ

निम्नलिखित में से कौन सा घर्षण के गुणांक(कॉफिशीन्ट आफ फ्रिक्शन) की सीमा 1 से अधिक होने का एक कारण हो सकता है?

- (1) कमजोर घर्षण बल
- (2) ऊपरी दिशा में घर्षण बल
- (3) मजबूत घर्षण बल
- (4) निचली दिशा में घर्षण बल

Options :

54025057317. 1
54025057318. 2
54025057319. 3
54025057320. 4

Question Number : 171 Question Id : 54025014331 Question Type : MCQ Option Shuffling : No Is Question Mandatory : No Calculator : None
Response Time : N.A Think Time : N.A Minimum Instruction Time : 0

Correct Marks : 5 Wrong Marks : 1

Question Key Details :

Key	Value
Comprehension	MCQ

Which one of the following equation is true with respect to force ?

- (1) $\frac{F}{M} = A$
- (2) $F \times M = A$
- (3) $F \times A = M$
- (4) $F + A = M$

Options :

54025057321. 1
54025057322. 2
54025057323. 3
54025057324. 4

Question Number : 171 Question Id : 54025014331 Question Type : MCQ Option Shuffling : No Is Question Mandatory : No Calculator : None
Response Time : N.A Think Time : N.A Minimum Instruction Time : 0

Correct Marks : 5 Wrong Marks : 1

Question Key Details :

Key	Value
Comprehension	MCQ

बल के सन्दर्भ में निम्नलिखित में से कौन सा समीकरण सत्य है?

- (1) $\frac{F}{M} = A$
(2) $F \times M = A$
(3) $F \times A = M$
(4) $F + A = M$

Options :

54025057321. 1
54025057322. 2
54025057323. 3
54025057324. 4

Question Number : 172 Question Id : 54025014332 Question Type : MCQ Option Shuffling : No Is Question Mandatory : No Calculator : None
Response Time : N.A Think Time : N.A Minimum Instruction Time : 0

Correct Marks : 5 Wrong Marks : 1

Question Key Details :

Key	Value
Comprehension	MCQ

Child's _____ and socialisation occur only in a society.

- (1) Growth
(2) Immunisation
(3) Humanisation
(4) Development

Options :

54025057325. 1
54025057326. 2
54025057327. 3
54025057328. 4

Question Number : 172 Question Id : 54025014332 Question Type : MCQ Option Shuffling : No Is Question Mandatory : No Calculator : None
Response Time : N.A Think Time : N.A Minimum Instruction Time : 0

Correct Marks : 5 Wrong Marks : 1

Question Key Details :

Key	Value
Comprehension	MCQ

बच्चे का _____ और समाजीकरण केवल एक समाज में होता है।

- (1) वृद्धि
(2) प्रतिरक्षण
(3) मानवीकरण
(4) विकास

Options :

54025057325. 1
54025057326. 2
54025057327. 3
54025057328. 4

Question Number : 173 Question Id : 54025014333 Question Type : MCQ Option Shuffling : No Is Question Mandatory : No Calculator : None
Response Time : N.A Think Time : N.A Minimum Instruction Time : 0

Correct Marks : 5 Wrong Marks : 1

Question Key Details :

Key	Value
Comprehension	MCQ

“Sanjay is an athlete and always demonstrates new ideas and skill execution initiatives along with wide variety in ideas”. Which trait of personality out of the following does Sanjay possess ?

- (1) Conscientiousness
- (2) Openness to experience
- (3) Neuroticism
- (4) Agreeableness

Options :

54025057329. 1
54025057330. 2
54025057331. 3
54025057332. 4

Question Number : 173 Question Id : 54025014333 Question Type : MCQ Option Shuffling : No Is Question Mandatory : No Calculator : None
Response Time : N.A Think Time : N.A Minimum Instruction Time : 0

Correct Marks : 5 Wrong Marks : 1

Question Key Details :

Key	Value
Comprehension	MCQ

"संजय एक एथलीट हैं और हमेशा विचारों में विविधता के साथ-साथ नए विचार और कौशल कार्यान्वयन पहलुओं को प्रदर्शित करते हैं"। संजय के व्यक्तित्व में निम्नलिखित में से कौन सा गुण है?

- (1) कर्तव्यनिष्ठा
- (2) संरचनात्मकता
- (3) मनोबिधुब्धता
- (4) सहमतता

Options :

54025057329. 1
54025057330. 2
54025057331. 3
54025057332. 4

Question Number : 174 Question Id : 54025014334 Question Type : MCQ Option Shuffling : No Is Question Mandatory : No Calculator : None
Response Time : N.A Think Time : N.A Minimum Instruction Time : 0

Correct Marks : 5 Wrong Marks : 1

Question Key Details :

Key	Value
Comprehension	MCQ

Mohit prefers to make decision based primarily on logic and on objective analysis of cause and effect. Which personality function/preference does Mohit exhibits here ?

- (1) Sensing
- (2) Intuition
- (3) Judging
- (4) Thinking

Options :

54025057333. 1
54025057334. 2
54025057335. 3
54025057336. 4

Question Number : 174 Question Id : 54025014334 Question Type : MCQ Option Shuffling : No Is Question Mandatory : No Calculator : None
Response Time : N.A Think Time : N.A Minimum Instruction Time : 0

Correct Marks : 5 Wrong Marks : 1

Question Key Details :

Key	Value
Comprehension	MCQ

मोहित मुख्य रूप से तर्क के आधार पर और कारण और प्रभाव के उद्देश्य विश्लेषण के आधार पर निर्णय लेना पसंद करता है।
मोहित किस व्यक्तित्व क्रिया/वरीयता को प्रदर्शित करता है?

- (1) संवेदन
- (2) अंतर्ज्ञान
- (3) आंकलन
- (4) सोचना

Options :

54025057333. 1
54025057334. 2
54025057335. 3
54025057336. 4

Question Number : 175 Question Id : 54025014335 Question Type : MCQ Option Shuffling : No Is Question Mandatory : No Calculator : None
Response Time : N.A Think Time : N.A Minimum Instruction Time : 0

Correct Marks : 5 Wrong Marks : 1

Question Key Details :

Key	Value
Comprehension	MCQ

Personality is defined as individual's unique and relatively stable pattern of behaviour, thoughts and feelings. This definition was given by _____.

- (1) Robert A Baron (2008)
- (2) Allport (1961)
- (3) Cattell (1950)
- (4) Eysenck (1953)

Options :

54025057337. 1
54025057338. 2
54025057339. 3
54025057340. 4

Question Number : 175 Question Id : 54025014335 Question Type : MCQ Option Shuffling : No Is Question Mandatory : No Calculator : None
Response Time : N.A Think Time : N.A Minimum Instruction Time : 0

Correct Marks : 5 Wrong Marks : 1

Question Key Details :

Key	Value
Comprehension	MCQ

व्यक्तित्वको व्यक्ति के व्यवहार, विचारों और भावनाओं के अद्वितीय और अपेक्षाकृत स्थिर स्वरूप के रूप में परिभाषित किया गया है। यह परिभाषा _____ द्वारा दी गई थी।

- (1) रॉबर्ट ए बैरन (2008)
- (2) ऑलपोर्ट (1961)
- (3) कैटेल (1950)
- (4) आइसेनक (1953)

Options :

54025057337. 1
54025057338. 2
54025057339. 3
54025057340. 4

Question Number : 176 Question Id : 54025014336 Question Type : MCQ Option Shuffling : No Is Question Mandatory : No Calculator : None
Response Time : N.A Think Time : N.A Minimum Instruction Time : 0

Correct Marks : 5 Wrong Marks : 1

Question Key Details :

Key	Value
Comprehension	MCQ

Arrange the following sub-categories of classification of development of endurances as per duration in a sequence starting from lesser to most duration :

- (A) Short term endurance
- (B) Medium type endurance
- (C) Speed endurance
- (D) Long time endurance

Choose the **correct** answer from the options given below :

- (1) (C), (A), (B), (D)
- (2) (C), (A), (D), (B)
- (3) (D), (B), (A), (C)
- (4) (A), (C), (B), (D)

Options :

- 54025057341. 1
- 54025057342. 2
- 54025057343. 3
- 54025057344. 4

Question Number : 176 Question Id : 54025014336 Question Type : MCQ Option Shuffling : No Is Question Mandatory : No Calculator : None Response Time : N.A Think Time : N.A Minimum Instruction Time : 0

Correct Marks : 5 Wrong Marks : 1

Question Key Details :

Key	Value
Comprehension	MCQ

सहनक्षमता के विकास के वर्गीकरण की निम्नलिखित उप-श्रेणियों को अवधि के अनुरूप कम से अधिक अवधि तक शुरु होने वाले अनुक्रम में व्यवस्थित करें:

- (A) अल्पकालिक सहनक्षमता
- (B) मध्यम प्रकार सहनक्षमता
- (C) गति सहनक्षमता
- (D) लंबे समय तक सहनक्षमता

नीचे दिए गए विकल्पों में से सही उत्तर चुनिए:

- (1) (C), (A), (B), (D)
- (2) (C), (A), (D), (B)
- (3) (D), (B), (A), (C)
- (4) (A), (C), (B), (D)

Options :

- 54025057341. 1
- 54025057342. 2
- 54025057343. 3
- 54025057344. 4

Question Number : 177 Question Id : 54025014337 Question Type : MCQ Option Shuffling : No Is Question Mandatory : No Calculator : None Response Time : N.A Think Time : N.A Minimum Instruction Time : 0

Correct Marks : 5 Wrong Marks : 1

Question Key Details :

Key	Value
Comprehension	MCQ

Arrange the following teams participating in knock-out tournament in a sequence on the basis of byes given to them starting from greater to lesser number of byes.

- (A) 64 teams
- (B) 58 teams
- (C) 65 teams
- (D) 50 teams
- (E) 11 teams

Choose the **correct** answer from the options given below :

- (1) (C), (D), (E), (B), (A)
- (2) (A), (B), (E), (D), (C)
- (3) (D), (C), (B), (E), (A)
- (4) (C), (D), (B), (E), (A)

Options :

- 54025057345. 1
- 54025057346. 2
- 54025057347. 3
- 54025057348. 4

Question Number : 177 Question Id : 54025014337 Question Type : MCQ Option Shuffling : No Is Question Mandatory : No Calculator : None Response Time : N.A Think Time : N.A Minimum Instruction Time : 0

Correct Marks : 5 Wrong Marks : 1

Question Key Details :

Key	Value
Comprehension	MCQ

नाँक-आउट टूर्नामेंट में भाग लेने वाली निम्नलिखित टीमों को दी जाने वाली बाई के आधार पर एक क्रम में व्यवस्थित करें, जो अधिक से कम संख्या में होने चाहिए।

- (A) 64 टीमों
- (B) 58 टीमों
- (C) 65 टीमों
- (D) 50 टीमों
- (E) 11 टीमों

नीचे दिए गए विकल्पों में से सही उत्तर चुनिए:

- (1) (C), (D), (E), (B), (A)
- (2) (A), (B), (E), (D), (C)
- (3) (D), (C), (B), (E), (A)
- (4) (C), (D), (B), (E), (A)

Options :

- 54025057345. 1
- 54025057346. 2
- 54025057347. 3
- 54025057348. 4

Question Number : 178 Question Id : 54025014338 Question Type : MCQ Option Shuffling : No Is Question Mandatory : No Calculator : None Response Time : N.A Think Time : N.A Minimum Instruction Time : 0

Correct Marks : 5 Wrong Marks : 1

Question Key Details :

Key	Value
Comprehension	MCQ

Arrange the following postural deformities in a sequential order from head to toe with respect to different body parts of the human body they are associated with :

- (A) Pes planus
- (B) Hunch Back
- (C) Lordosis
- (D) Genu valgum

Choose the **correct** answer from the options given below :

- (1) (B), (C), (D), (A)
- (2) (B), (C), (A), (D)
- (3) (A), (D), (C), (B)
- (4) (B), (A), (C), (D)

Options :

- 54025057349. 1
- 54025057350. 2
- 54025057351. 3
- 54025057352. 4

Question Number : 178 Question Id : 54025014338 Question Type : MCQ Option Shuffling : No Is Question Mandatory : No Calculator : None Response Time : N.A Think Time : N.A Minimum Instruction Time : 0

Correct Marks : 5 Wrong Marks : 1

Question Key Details :

Key	Value
Comprehension	MCQ

निम्नलिखित शारीरिक मुद्रा विकृतियों को मानव शरीर के विभिन्न अंगों जिनसे उनका संबंध है के संबंध में सर से पाँव तक अनुक्रमिक क्रम में व्यवस्थित कीजिए:

- (A) चपटा पैर (पेस प्लेनस)
- (B) कूबड (हंच बैक)
- (C) अग्रकुवजता (लार्डोसिस)
- (D) बहिर्नत जानू (जैनु वेलगम)

नीचे दिए गए विकल्पों में से सही उत्तर चुनिए:

- (1) (B), (C), (D), (A)
- (2) (B), (C), (A), (D)
- (3) (A), (D), (C), (B)
- (4) (B), (A), (C), (D)

Options :

- 54025057349. 1
- 54025057350. 2
- 54025057351. 3
- 54025057352. 4

Question Number : 179 Question Id : 54025014339 Question Type : MCQ Option Shuffling : No Is Question Mandatory : No Calculator : None Response Time : N.A Think Time : N.A Minimum Instruction Time : 0

Correct Marks : 5 Wrong Marks : 1

Question Key Details :

Key	Value
Comprehension	MCQ

Arrange the following equipments used in different test items according to their weight in a sequential order starting from lightest to the heaviest weight:

- (A) Medicine ball for Boys in Medicine ball throw test of Barrow Motor Ability test
- (B) Medicine ball for Girls in Medicine ball throw test of Barrow Motor Ability test
- (C) Dumbbell for Men for Arm Curl test of Rikli and Jones Senior Citizen Fitness test
- (D) Dumbbell for Women for Arm Curl test of Rikli and Jones Senior Citizen Fitness test

Choose the **correct** answer from the options given below :

- (1) (B), (D), (C), (A)
- (2) (B), (D), (A), (C)
- (3) (C), (A), (D), (B)
- (4) (B), (A), (D), (C)

Options :

- 54025057353. 1
- 54025057354. 2
- 54025057355. 3
- 54025057356. 4

Question Number : 179 Question Id : 54025014339 Question Type : MCQ Option Shuffling : No Is Question Mandatory : No Calculator : None Response Time : N.A Think Time : N.A Minimum Instruction Time : 0

Correct Marks : 5 Wrong Marks : 1

Question Key Details :

Key	Value
Comprehension	MCQ

विभिन्न परीक्षण वस्तुओं में उपयोग किए जाने वाले निम्नलिखित उपकरणों को उनके वजन के अनुसार अनुक्रमिक रूप से कम से अधिक में व्यवस्थित करें:

- (A) वैरो मोटर क्षमता परीक्षण के मेडिसिन बॉल थ्रो परीक्षण में लड़कों के लिए मेडिसिन बॉल
- (B) वैरो मोटर क्षमता परीक्षण के मेडिसिन बॉल थ्रो परीक्षण में लड़कियों के लिए मेडिसिन बॉल
- (C) रिकली और जोन्स सीनियर सिटीजन योग्यता परीक्षण के आर्म कर्ल टेस्ट के लिए पुरुषों के लिए डंबल
- (D) रिकली और जोन्स सीनियर सिटीजन योग्यता परीक्षण के आर्म कर्ल टेस्ट के लिए महिलाओं के लिए डंबल

नीचे दिए गए विकल्पों में से सही उत्तर चुनिए:

- (1) (B), (D), (C), (A)
- (2) (B), (D), (A), (C)
- (3) (C), (A), (D), (B)
- (4) (B), (A), (D), (C)

Options :

- 54025057353. 1
- 54025057354. 2
- 54025057355. 3
- 54025057356. 4

Question Number : 180 Question Id : 54025014340 Question Type : MCQ Option Shuffling : No Is Question Mandatory : No Calculator : None Response Time : N.A Think Time : N.A Minimum Instruction Time : 0

Correct Marks : 5 Wrong Marks : 1

Question Key Details :

Key	Value
Comprehension	MCQ

Arrange the following examples of different types of friction in a sequential order starting from Rolling friction → Fluid friction → Kinetic friction → Static friction.

- (A) Javelin floating in air
- (B) When you hit a tennis ball with a racket
- (C) Any ball rolling on the ground
- (D) Friction produced while rubbing hands

Choose the **correct** answer from the options given below :

- (1) (A), (C), (B), (D)
- (2) (C), (A), (D), (B)
- (3) (B), (C), (A), (D)
- (4) (D), (B), (A), (C)

Options :

- 54025057357. 1
- 54025057358. 2
- 54025057359. 3
- 54025057360. 4

Question Number : 180 Question Id : 54025014340 Question Type : MCQ Option Shuffling : No Is Question Mandatory : No Calculator : None Response Time : N.A Think Time : N.A Minimum Instruction Time : 0

Correct Marks : 5 Wrong Marks : 1

Question Key Details :

Key	Value
Comprehension	MCQ

विभिन्न प्रकार के घर्षण के निम्नलिखित उदाहरणों को दिए गए अनुक्रमिक क्रम में व्यवस्थित करें : रोलिंग घर्षण→द्रव घर्षण →काइनेटिक घर्षण →स्थिर घर्षण।

- (A) हवा में तैरते हुए भाला
- (B) जब आप एक रैकेट से टेनिस बॉल को मारते हैं
- (C) जमीन पर लुढ़कने वाली कोई भी गेंद
- (D) हाथों को रगड़ते समय उत्पन्न घर्षण

नीचे दिए गए विकल्पों में से सही उत्तर चुनिए:

- (1) (A), (C), (B), (D)
- (2) (C), (A), (D), (B)
- (3) (B), (C), (A), (D)
- (4) (D), (B), (A), (C)

Options :

- 54025057357. 1
- 54025057358. 2
- 54025057359. 3
- 54025057360. 4

Question Number : 181 Question Id : 54025014341 Question Type : MCQ Option Shuffling : No Is Question Mandatory : No Calculator : None Response Time : N.A Think Time : N.A Minimum Instruction Time : 0

Correct Marks : 5 Wrong Marks : 1

Question Key Details :

Key	Value
Comprehension	MCQ

Which one of the following statements are true about LNIPE ?

- (A) LNIPE was established in 1957
- (B) LNIPE falls under the jurisdiction of the Ministry of Youth Affairs and Sports, Govt. of India
- (C) LNIPE offered a 3 - year degree and 2 year Post graduate courses of Physical Education for the first time in the Country
- (D) LNIPE is situated in Thiruvananthapuram, Kerala

Choose the **correct** answer from the options given below :

- (1) (A) and (B) only
- (2) (A), (B) and (D) only
- (3) (A), (B) and (C) only
- (4) (B) and (C) only

Options :

- 54025057361. 1
- 54025057362. 2
- 54025057363. 3
- 54025057364. 4

Question Number : 181 Question Id : 54025014341 Question Type : MCQ Option Shuffling : No Is Question Mandatory : No Calculator : None Response Time : N.A Think Time : N.A Minimum Instruction Time : 0

Correct Marks : 5 Wrong Marks : 1

Question Key Details :

Key	Value
Comprehension	MCQ

एलएनआईपीई (LNIPE) के बारे में निम्नलिखित में से कौन सा कथन सत्य है?

- (A) LNIPE की स्थापना 1957 में हुई थी
- (B) LNIPE युवा कार्यक्रम और खेल मंत्रालय, भारत सरकार के क्षेत्राधिकार के अंतर्गत आता है
- (C) LNIPE ने देश में पहली बार शारीरिक शिक्षा के 3- वर्षीय डिग्री और 2 वर्षीय स्नातकोत्तर पाठ्यक्रमों की पेशकश की
- (D) LNIPE तिरुवनंतपुरम, केरल में स्थित है

नीचे दिए गए विकल्पों में से सही उत्तर चुनिए:

- (1) केवल (A) और (B)
- (2) (A), (B) और (D) केवल
- (3) (A), (B) और (C) केवल
- (4) केवल (B) और (C)

Options :

- 54025057361. 1
- 54025057362. 2
- 54025057363. 3
- 54025057364. 4

Question Number : 182 Question Id : 54025014342 Question Type : MCQ Option Shuffling : No Is Question Mandatory : No Calculator : None Response Time : N.A Think Time : N.A Minimum Instruction Time : 0

Correct Marks : 5 Wrong Marks : 1

Question Key Details :

Key	Value
Comprehension	MCQ

Which of the following career options fall under the umbrella of sports officials during a match ?

- (A) Referee
- (B) Pathologist
- (C) Umpire
- (D) Line judge

Choose the **correct** answer from the options given below :

- (1) (B), (C) and (D) only
- (2) (A), (C) and (D) only
- (3) (A), (B) and (C) only
- (4) (A) and (C) only

Options :

- 54025057365. 1
- 54025057366. 2
- 54025057367. 3
- 54025057368. 4

Question Number : 182 Question Id : 54025014342 Question Type : MCQ Option Shuffling : No Is Question Mandatory : No Calculator : None

Response Time : N.A Think Time : N.A Minimum Instruction Time : 0

Correct Marks : 5 Wrong Marks : 1

Question Key Details :

Key	Value
Comprehension	MCQ

निम्नलिखित में से कौन सा पेशा एक मैच के दौरान खेल अधिकारियों की छत्रछाया में आता है?

- (A) रेफरी
- (B) विकृति विज्ञानी
- (C) अंपायर
- (D) लाइन जज

नीचे दिए गए विकल्पों में से सही उत्तर चुनिए:

- (1) (B), (C) और (D) केवल
- (2) (A), (C) और (D) केवल
- (3) (A), (B) और (C) केवल
- (4) केवल (A) और (C)

Options :

- 54025057365. 1
- 54025057366. 2
- 54025057367. 3
- 54025057368. 4

Question Number : 183 Question Id : 54025014343 Question Type : MCQ Option Shuffling : No Is Question Mandatory : No Calculator : None

Response Time : N.A Think Time : N.A Minimum Instruction Time : 0

Correct Marks : 5 Wrong Marks : 1

Question Key Details :

Key	Value
Comprehension	MCQ

Which of the following are the effects of the Alcohol ?

- (A) It leads to gradual physical and psychic dependence on others
- (B) It excites cardiovascular system beyond limits creating cardiac disorder
- (C) It improves memory
- (D) It markedly affects the nervous system, retards memory and gradually cripples sense of reason

Choose the **correct** answer from the options given below :

- (1) (A), (B) and (C) only
- (2) (B), (C) and (D) only
- (3) (A), (C) and (D) only
- (4) (A), (B) and (D) only

Options :

54025057369. 1

54025057370. 2

54025057371. 3

54025057372. 4

Question Number : 183 Question Id : 54025014343 Question Type : MCQ Option Shuffling : No Is Question Mandatory : No Calculator : None

Response Time : N.A Think Time : N.A Minimum Instruction Time : 0

Correct Marks : 5 Wrong Marks : 1

Question Key Details :

Key	Value
Comprehension	MCQ

निम्नलिखित में से कौन से शराब (अल्कोहल) के प्रभाव हैं ?

- (A) यह दूसरों पर क्रमशः शारीरिक और मानसिक निर्भरता की ओर ले जाता है।
- (B) यह हृदय विकार पैदा करने वाली सीमा से परे कार्डियोवैस्कुलर सिस्टम को उद्दीपित करता है
- (C) यह स्मृति में सुधार करता है
- (D) यह स्पष्ट रूप से तंत्रिका तंत्र को प्रभावित करता है, स्मरण शक्ति को मंद करता है और धीरे-धीरे ज्ञानेन्द्रियों को अपंग करता है

नीचे दिए गए विकल्पों में से सही उत्तर चुनिए:

- (1) (A), (B) और (C) केवल
- (2) (B), (C) और (D) केवल
- (3) (A), (C) और (D) केवल
- (4) (A), (B) और (D) केवल

Options :

54025057369. 1

54025057370. 2

54025057371. 3

54025057372. 4

Question Number : 184 Question Id : 54025014344 Question Type : MCQ Option Shuffling : No Is Question Mandatory : No Calculator : None

Response Time : N.A Think Time : N.A Minimum Instruction Time : 0

Correct Marks : 5 Wrong Marks : 1

Question Key Details :

Key	Value
Comprehension	MCQ

First Aid for soft tissue injuries includes which of the following options ?

- (A) Apply an ice pack wrapped in a cloth to the injury for 15 - 20 minutes
- (B) Apply an ice pack regularly for a period of 2 - 3 days until the pain and swelling vanishes
- (C) The injured area can be lightly massaged
- (D) Warm water can be applied to the injured area

Choose the **correct** answer from the options given below :

- (1) (A), (B) and (C) only
- (2) (A), (B) and (D) only
- (3) (A) and (B) only
- (4) (B), (C) and (D) only

Options :

54025057373. 1

54025057374. 2

54025057375. 3

54025057376. 4

Question Number : 184 Question Id : 54025014344 Question Type : MCQ Option Shuffling : No Is Question Mandatory : No Calculator : None

Response Time : N.A Think Time : N.A Minimum Instruction Time : 0

Correct Marks : 5 Wrong Marks : 1

Question Key Details :

Key	Value
Comprehension	MCQ

कोमल (Soft) ऊतक की चोटों के लिए प्राथमिक चिकित्सा में निम्नलिखित में से कौन से विकल्प शामिल हैं?

- (A) 15 - 20 मिनट के लिए चोट पर कपड़े में लपेटा हुआ एक बर्फ की थैली का प्रयोग करें।
- (B) 2 - 3 दिनों की अवधि के लिए नियमित रूप से बर्फ की थैली का प्रयोग करें जब तक कि दर्द और सूजन गायब न हो जाए
- (C) चोट वाले स्थान की हल्की मालिश की जा सकती है
- (D) गर्म पानी चोट वाली जगह पर लगाया जा सकता है

नीचे दिए गए विकल्पों में से सही उत्तर चुनिए:

- (1) (A), (B) और (C) केवल
- (2) (A), (B) और (D) केवल
- (3) केवल (A) और (B)
- (4) (B), (C) और (D) केवल

Options :

54025057373. 1

54025057374. 2

54025057375. 3

54025057376. 4

Question Number : 185 Question Id : 54025014345 Question Type : MCQ Option Shuffling : No Is Question Mandatory : No Calculator : None

Response Time : N.A Think Time : N.A Minimum Instruction Time : 0

Correct Marks : 5 Wrong Marks : 1

Question Key Details :

Key	Value
Comprehension	MCQ

Choose the bodily structural description of Endomorph from the following :

- (A) Flat chest
- (B) Round body
- (C) Clearly defined cheek bones
- (D) Small hands and arms

Choose the **correct** answer from the options given below :

- (1) (A) and (B)
- (2) (A) and (C)
- (3) (B) and (C)
- (4) (B) and (D)

Options :

- 54025057377. 1
- 54025057378. 2
- 54025057379. 3
- 54025057380. 4

Question Number : 185 Question Id : 54025014345 Question Type : MCQ Option Shuffling : No Is Question Mandatory : No Calculator : None Response Time : N.A Think Time : N.A Minimum Instruction Time : 0

Correct Marks : 5 Wrong Marks : 1

Question Key Details :

Key	Value
Comprehension	MCQ

निम्नलिखित में से एंडोमोर्फ के शरीर संरचना विवरण का चयन करें:

- (A) सपाट छाती
- (B) गोल शरीर
- (C) स्पष्ट रूप से परिभाषित गाल की हड्डियां
- (D) छोटे हाथ और भुजाएं

नीचे दिए गए विकल्पों में से सही उत्तर चुनिए:

- (1) (A) और (B)
- (2) (A) और (C)
- (3) (B) और (C)
- (4) (B) और (D)

Options :

- 54025057377. 1
- 54025057378. 2
- 54025057379. 3
- 54025057380. 4

Question Number : 186 Question Id : 54025014346 Question Type : MCQ Option Shuffling : No Is Question Mandatory : No Calculator : None Response Time : N.A Think Time : N.A Minimum Instruction Time : 0

Correct Marks : 5 Wrong Marks : 1

Question Key Details :

Key	Value
Comprehension	MCQ

Match the different types of speed listed in List - I with their description listed in List - II.

List - I (Types of speed)	List - II (Description)
(A) Acceleration Ability	(I) Ability to move at a high speed for longer duration of time
(B) Locomotor Ability	(II) Ability to perform a single movement in minimum possible time
(C) Speed Endurance	(III) To maintain maximum speed when in motion for maximum possible distance
(D) Movement speed	(IV) Ability to achieve high speed of locomotion from a stationary position

Choose the **correct** answer from the options given below :

- (1) (A)-(IV), (B)-(III), (C)-(I), (D)-(II)
- (2) (A)-(IV), (B)-(I), (C)-(III), (D)-(II)
- (3) (A)-(I), (B)-(II), (C)-(IV), (D)-(III)
- (4) (A)-(II), (B)-(I), (C)-(IV), (D)-(III)

Options :

54025057381. 1
54025057382. 2
54025057383. 3
54025057384. 4

Question Number : 186 Question Id : 54025014346 Question Type : MCQ Option Shuffling : No Is Question Mandatory : No Calculator : None Response Time : N.A Think Time : N.A Minimum Instruction Time : 0

Correct Marks : 5 Wrong Marks : 1

Question Key Details :

Key	Value
Comprehension	MCQ

सूची - I में सूचीबद्ध विभिन्न प्रकार की गति का मिलान सूची - II में सूचीबद्ध उनके विवरण के साथ करें।

सूची - I

(गति के प्रकार)

- (A) अभिवृद्धि (एक्सीलरेशन) क्षमता
- (B) लोकोमोटर क्षमता
- (C) गति सहनक्षमता
- (D) चाल की गति (मूवमेंट स्पीड)

सूची - II

(विवरण)

- (I) लंबे समय तक उच्च गति से चलने की क्षमता
- (II) न्यूनतम संभव समय में एकल गति करने की क्षमता
- (III) गतिशील होने पर अधिकतम संभावित दूरी में अधिकतम गति बनाए रखना
- (IV) एक स्थिर से हरकत की उच्च गति प्राप्त करने की क्षमतापद

नीचे दिए गए विकल्पों में से सही उत्तर चुनिए:

- (1) (A)-(IV), (B)-(III), (C)-(I), (D)-(II)
- (2) (A)-(IV), (B)-(I), (C)-(III), (D)-(II)
- (3) (A)-(I), (B)-(II), (C)-(IV), (D)-(III)
- (4) (A)-(II), (B)-(I), (C)-(IV), (D)-(III)

Options :

54025057381. 1
54025057382. 2
54025057383. 3
54025057384. 4

Question Number : 187 Question Id : 54025014347 Question Type : MCQ Option Shuffling : No Is Question Mandatory : No Calculator : None Response Time : N.A Think Time : N.A Minimum Instruction Time : 0

Correct Marks : 5 Wrong Marks : 1

Question Key Details :

Key	Value
Comprehension	MCQ

Match the terms listed in List I with their description listed in List II.

List - I (Terms)	List - II (Description)
(A) Seeding	(I) Conducted outside or beyond the walls of the organising unit
(B) Intramural	(II) A team does not participate in primary round due to allotment of draws
(C) Extramural	(III) Conducted within the players of an institution
(D) Bye	(IV) A team does not participate in primary round/rounds due to previous year's performance

Choose the **correct** answer from the options given below :

- (1) (A)-(III), (B)-(II), (C)-(IV), (D)-(I)
- (2) (A)-(II), (B)-(I), (C)-(III), (D)-(IV)
- (3) (A)-(I), (B)-(IV), (C)-(II), (D)-(III)
- (4) (A)-(IV), (B)-(III), (C)-(I), (D)-(II)

Options :

54025057385. 1
54025057386. 2
54025057387. 3
54025057388. 4

Question Number : 187 Question Id : 54025014347 Question Type : MCQ Option Shuffling : No Is Question Mandatory : No Calculator : None Response Time : N.A Think Time : N.A Minimum Instruction Time : 0

Correct Marks : 5 Wrong Marks : 1

Question Key Details :

Key	Value
Comprehension	MCQ

सूची-I में उल्लिखित शब्दों का मिलान सूची II में उनके विवरण से कीजिए।

सूची - I (शब्द)	सूची - II (विवरण)
(A) सीडिंग	(I) आयोजन इकाई की दीवारों के बाहर या उससे परे आयोजित की जाती है
(B) इंटरम्यूरल	(II) ड्रॉ के आवंटन के कारण एक टीम प्राथमिक दौर में भाग नहीं लेती है
(C) एक्स्ट्राम्यूरल	(III) एक संस्था के खिलाड़ियों के बीच आयोजित कि जाती है
(D) बाई	(IV) एक टीम पिछले वर्ष के प्रदर्शन के कारण प्राथमिक राउंड/राउंडस में भाग नहीं लेती है

नीचे दिए गए विकल्पों में से सही उत्तर चुनिए:

- (1) (A)-(III), (B)-(II), (C)-(IV), (D)-(I)
- (2) (A)-(II), (B)-(I), (C)-(III), (D)-(IV)
- (3) (A)-(I), (B)-(IV), (C)-(II), (D)-(III)
- (4) (A)-(IV), (B)-(III), (C)-(I), (D)-(II)

Options :

54025057385. 1
54025057386. 2
54025057387. 3
54025057388. 4

Question Number : 188 Question Id : 54025014348 Question Type : MCQ Option Shuffling : No Is Question Mandatory : No Calculator : None Response Time : N.A Think Time : N.A Minimum Instruction Time : 0

Correct Marks : 5 Wrong Marks : 1

Question Key Details :

Key	Value
Comprehension	MCQ

Match the figures listed in List I with the test items listed in List II.

List - I
(Figures)

List - II
(Test Items)



(I) Shuttle Run



(II) Sit and Reach



(III) Partial curl up



(IV) Standing Broad Jump

Choose the **correct** answer from the options given below :

- (1) (A)-(III), (B)-(IV), (C)-(II), (D)-(I)
- (2) (A)-(IV), (B)-(III), (C)-(I), (D)-(II)
- (3) (A)-(II), (B)-(I), (C)-(IV), (D)-(III)
- (4) (A)-(I), (B)-(II), (C)-(III), (D)-(IV)

Options :

- 54025057389. 1
- 54025057390. 2
- 54025057391. 3
- 54025057392. 4

Question Number : 188 Question Id : 54025014348 Question Type : MCQ Option Shuffling : No Is Question Mandatory : No Calculator : None
Response Time : N.A Think Time : N.A Minimum Instruction Time : 0

Correct Marks : 5 Wrong Marks : 1

Question Key Details :

Key	Value
Comprehension	MCQ

सूची I में सूचीबद्ध चित्रों का मिलान सूची II में परीक्षण मदों के साथ करें।

सूची - I

(चित्र)

सूची - II

(परीक्षण मद)

(A)

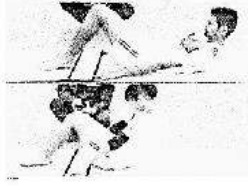

(I) शटल रन

(B)



(II) सिड एंड रीच

(C)



(III) आंशिक कर्ल-अप

(D)

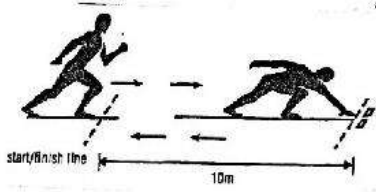

(IV) खड़ी चौड़ी कूद

नीचे दिए गए विकल्पों में से सही उत्तर चुनिए:

(1) (A)-(III), (B)-(IV), (C)-(II), (D)-(I)

(2) (A)-(IV), (B)-(III), (C)-(I), (D)-(II)

(3) (A)-(II), (B)-(I), (C)-(IV), (D)-(III)

(4) (A)-(I), (B)-(II), (C)-(III), (D)-(IV)

Options :

54025057389. 1

54025057390. 2

54025057391. 3

54025057392. 4

Question Number : 189 Question Id : 54025014349 Question Type : MCQ Option Shuffling : No Is Question Mandatory : No Calculator : None Response Time : N.A Think Time : N.A Minimum Instruction Time : 0

Correct Marks : 5 Wrong Marks : 1

Question Key Details :

Key	Value
Comprehension	MCQ

Match the benefits of Exercise as given in List I with their description as given in List II.

List - I

(Benefits of Exercise)

- (A) Psychological well being
(B) Weight management
(C) Socialization
(D) Leadership qualities

List - II

(Description)

- (I) Balance between caloric intake and energy consumption
(II) To learn from adverse conditions
(III) Brings positive changes in the mental and physical well being
(IV) To overcome social isolation and tackle loneliness

Choose the **correct** answer from the options given below :

- (1) (A)-(III), (B)-(IV), (C)-(II), (D)-(I)
(2) (A)-(III), (B)-(II), (C)-(I), (D)-(IV)
(3) (A)-(III), (B)-(I), (C)-(IV), (D)-(II)
(4) (A)-(IV), (B)-(II), (C)-(I), (D)-(III)

Options :

54025057393. 1
54025057394. 2
54025057395. 3
54025057396. 4

Question Number : 189 Question Id : 54025014349 Question Type : MCQ Option Shuffling : No Is Question Mandatory : No Calculator : None Response Time : N.A Think Time : N.A Minimum Instruction Time : 0

Correct Marks : 5 Wrong Marks : 1

Question Key Details :

Key	Value
Comprehension	MCQ

सूची I में दिए गए व्यायाम के लाभों का मिलान सूची II में दिए गए उनके विवरण के साथ करें।

सूची - I

(व्यायाम के लाभ)

- (A) मनोवैज्ञानिक कल्याण
(B) वजन प्रबंधन
(C) समाजीकरण
(D) नेतृत्व गुण

सूची - II

(विवरण)

- (I) कैलोरी सेवन और ऊर्जा की खपत के बीच संतुलन
(II) प्रतिकूल परिस्थितियों से सीखने के लिए
(III) मानसिक और शारीरिक रूप से अच्छी तरह से सकारात्मक परिवर्तन लाता है
(IV) सामाजिक अलगाव को दूर करने और अकेलेपन से निपटने के लिए

नीचे दिए गए विकल्पों में से सही उत्तर चुनिए:

- (1) (A)-(III), (B)-(IV), (C)-(II), (D)-(I)
(2) (A)-(III), (B)-(II), (C)-(I), (D)-(IV)
(3) (A)-(III), (B)-(I), (C)-(IV), (D)-(II)
(4) (A)-(IV), (B)-(II), (C)-(I), (D)-(III)

Options :

54025057393. 1
54025057394. 2
54025057395. 3
54025057396. 4

Question Number : 190 Question Id : 54025014350 Question Type : MCQ Option Shuffling : No Is Question Mandatory : No Calculator : None Response Time : N.A Think Time : N.A Minimum Instruction Time : 0

Correct Marks : 5 Wrong Marks : 1

Question Key Details :

Key	Value
Comprehension	MCQ

Match the types and Technique of motivation listed in List I with their description listed in List II.

List - I

(Types and Techniques of Motivation)

- (A) Extrinsic Motivation
 (B) Social Support Strategy
 (C) Intrinsic Motivation
 (D) Cognitive approach for Motivation

List - II

(Description)

- (I) Natural instincts, urges and impulses of the individual
 (II) Creating drive among people to maintain Sporting Environment
 (III) Expectancy and Goal Setting Theory
 (IV) Rewards, incentives and appreciations

Choose the **correct** answer from the options given below :

- (1) (A)-(III), (B)-(IV), (C)-(II), (D)-(I)
 (2) (A)-(I), (B)-(III), (C)-(IV), (D)-(II)
 (3) (A)-(II), (B)-(I), (C)-(III), (D)-(IV)
 (4) (A)-(IV), (B)-(II), (C)-(I), (D)-(III)

Options :

54025057397. 1
 54025057398. 2
 54025057399. 3
 54025057400. 4

Question Number : 190 Question Id : 54025014350 Question Type : MCQ Option Shuffling : No Is Question Mandatory : No Calculator : None
 Response Time : N.A Think Time : N.A Minimum Instruction Time : 0

Correct Marks : 5 Wrong Marks : 1

Question Key Details :

Key	Value
Comprehension	MCQ

सूची I के प्रेरणा के प्रकार और तकनीक का मिलान सूची II में सूचीबद्ध उनके विवरण के साथ करें।

सूची - I

(प्रेरणा के तकनीकों के प्रकार)

(A) बाह्य प्रेरणा

(B) सामाजिक सहायता रणनीति

(C) आंतरिक प्रेरणा

(D) प्रेरणा के लिए संज्ञानात्मक दृष्टिकोण

सूची - II

(विवरण)

(I) व्यक्ति की प्राकृतिक प्रवृत्ति, आग्रह और आवेग

(II) खेल वातावरण को बनाए रखने के लिए लोगों के बीच अभियान स्थापित करना

(III) प्रत्याशा और लक्ष्य निर्धारण सिद्धांत

(IV) पुरस्कार, प्रोत्साहन और प्रशंसा

नीचे दिए गए विकल्पों में से सही उत्तर चुनिए:

- (1) (A)-(III), (B)-(IV), (C)-(II), (D)-(I)
 (2) (A)-(I), (B)-(III), (C)-(IV), (D)-(II)
 (3) (A)-(II), (B)-(I), (C)-(III), (D)-(IV)
 (4) (A)-(IV), (B)-(II), (C)-(I), (D)-(III)

Options :

54025057397. 1
 54025057398. 2
 54025057399. 3
 54025057400. 4

Sub-Section Number :

2

Sub-Section Id :

540250892

Question Shuffling Allowed :

No

Is Section Default? :

null

Question Number : 191 Question Id : 54025014351 Question Type : MCQ Option Shuffling : No Is Question Mandatory : No Calculator : None
 Response Time : N.A Think Time : N.A Minimum Instruction Time : 0

Correct Marks : 5 Wrong Marks : 1

Question Key Details :

Key	Value
Comprehension	Comp1

Read the below given passage carefully and answer question from strictly as per the content of the paragraph :

During 1896 Modern Olympic Games, Physical Education was given a new shape. The “Age” of games training started around 1850 AD. The time 1859 to 1900 AD was known as display trick-art period, because during this period there were no Physical Education teachers or games coaches.

The profession of games coaching started around the year 1920, when professional coaches and Physical Education teachers entered the field of games. During this period, self experience of the players and instructors/coach was used to be the main guiding line.

Scientific and organised games training period started from the year 1940 AD, and up to the year 1960 AD, Games training methods, patterns policies and systems got indirect changes and refineness. It was during this period that physical education was established as a profession and got assistance from scientific methods and Principles of Physical Education were established.

Today, Physical Education is a respected subject and profession, because it has passed through successfully, all those tests which are required by any subject for getting recognition as a professional subject.

During which of the following games, physical education was given a new shape ?

- (1) 1900 Modern Olympic Games
- (2) 1896 Modern Olympic Games
- (3) 1904 Modern Olympic Games
- (4) 1908 Modern Olympic Games

Options :

54025057401. 1

54025057402. 2

54025057403. 3

54025057404. 4

Question Number : 191 Question Id : 54025014351 Question Type : MCQ Option Shuffling : No Is Question Mandatory : No Calculator : None

Response Time : N.A Think Time : N.A Minimum Instruction Time : 0

Correct Marks : 5 Wrong Marks : 1

Question Key Details :

Key	Value
Comprehension	Comp1

नीचे दिए गए गद्यांश को ध्यानपूर्वक पढ़ें और पैराग्राफ की सामग्री के अनुसार काप्रश्न के उत्तर दें :

1896 के आधुनिक ओलंपिक खेलों के दौरान, शारीरिक शिक्षा को एक नया आकार दिया गया था। खेल प्रशिक्षण का "युग" 1850 ईस्वी के आसपास शुरू हुआ। 1859 से 1900 ई. तक के समय को डिस्प्ले ट्रिक-आर्ट काल के रूप में जाना जाता था, क्योंकि इस अवधि के दौरान कोई शारीरिक शिक्षा शिक्षक या खेलों के कोच नहीं थे।

खेल कोचिंग का पेशा वर्ष 1920 के आसपास शुरू हुआ, जब पेशेवर कोच और शारीरिक शिक्षा के शिक्षकों ने खेल के क्षेत्र में प्रवेश किया। इस अवधि के दौरान, खिलाड़ियों और प्रशिक्षकों / कोच के व्यक्तिगत अनुभव का उपयोग मुख्य मार्गदर्शक रेखा के रूप में किया गया था।

वैज्ञानिक और संगठित खेल प्रशिक्षण अवधि वर्ष 1940 ईस्वी से शुरू हुई, और वर्ष 1960 ईस्वी तक, रही खेल प्रशिक्षण विधियों, प्रतिरूप नीतियों और प्रणालियों में अप्रत्यक्ष परिवर्तन और शोधन हुआ। यह इस अवधि के दौरान था कि शारीरिक शिक्षा को एक पेशे के रूप में स्थापित किया गया था और वैज्ञानिक तरीकों से, सहायता मिली और शारीरिक शिक्षा के सिद्धांत स्थापित किए गए।

आज, शारीरिक शिक्षा एक सम्मानित विषय और पेशा है, क्योंकि इसने सफलतापूर्वक वे सभी परीक्षण जो किसी भी विषय द्वारा पेशेवर विषय के रूप में मान्यता प्राप्त करने के लिए हर आवश्यक परीक्षा उत्तीर्ण की हैं।

निम्नलिखित में से किन खेलों के दौरान, शारीरिक शिक्षा को एक नया स्वरूप दिया गया था?

- (1) 1900 आधुनिक ओलंपिक खेल
- (2) 1896 आधुनिक ओलंपिक खेल
- (3) 1904 आधुनिक ओलंपिक खेल
- (4) 1908 आधुनिक ओलंपिक खेल

Options :

54025057401. 1

54025057402. 2

54025057403. 3

54025057404. 4

Question Number : 192 Question Id : 54025014352 Question Type : MCQ Option Shuffling : No Is Question Mandatory : No Calculator : None

Response Time : N.A Think Time : N.A Minimum Instruction Time : 0

Correct Marks : 5 Wrong Marks : 1

Question Key Details :

Key	Value
Comprehension	Comp1

Read the below given passage carefully and answer question from strictly as per the content of the paragraph :

During 1896 Modern Olympic Games, Physical Education was given a new shape. The "Age" of games training started around 1850 AD. The time 1859 to 1900 AD was known as display trick-art period, because during this period there were no Physical Education teachers or games coaches.

The profession of games coaching started around the year 1920, when professional coaches and Physical Education teachers entered the field of games. During this period, self experience of the players and instructors/coach was used to be the main guiding line.

Scientific and organised games training period started from the year 1940 AD, and up to the year 1960 AD, Games training methods, patterns policies and systems got indirect changes and refineness. It was during this period that physical education was established as a profession and got assistance from scientific methods and Principles of Physical Education were established.

Today, Physical Education is a respected subject and profession, because it has passed through successfully, all those tests which are required by any subject for getting recognition as a professional subject.

During which of the following periods there were no physical education teacher ?

- (1) 1910 to 1920 AD
- (2) 1920 to 1940 AD
- (3) 1859 to 1900 AD
- (4) 1912 to 1920 AD

Options :

- 54025057405. 1
- 54025057406. 2
- 54025057407. 3
- 54025057408. 4

Question Number : 192 Question Id : 54025014352 Question Type : MCQ Option Shuffling : No Is Question Mandatory : No Calculator : None

Response Time : N.A Think Time : N.A Minimum Instruction Time : 0

Correct Marks : 5 Wrong Marks : 1

Question Key Details :

Key	Value
Comprehension	Compl

नीचे दिए गए गद्यांश को ध्यानपूर्वक पढ़ें और पैराग्राफ की सामग्री के अनुसार काप्रश्न के उत्तर दें :

1896 के आधुनिक ओलंपिक खेलों के दौरान, शारीरिक शिक्षा को एक नया आकार दिया गया था। खेल प्रशिक्षण का "युग" 1850 ईस्वी के आसपास शुरू हुआ। 1859 से 1900 ई. तक के समय को डिस्प्ले ट्रिंक-आर्ट काल के रूप में जाना जाता था, क्योंकि इस अवधि के दौरान कोई शारीरिक शिक्षा शिक्षक या खेलों के कोच नहीं थे।

खेल कोचिंग का पेशा वर्ष 1920 के आसपास शुरू हुआ, जब पेशेवर कोच और शारीरिक शिक्षा के शिक्षकों ने खेल के क्षेत्र में प्रवेश किया। इस अवधि के दौरान, खिलाड़ियों और प्रशिक्षकों / कोच के व्यक्तिगत अनुभव का उपयोग मुख्य मार्गदर्शक रेखा के रूप में किया गया था।

वैज्ञानिक और संगठित खेल प्रशिक्षण अवधि वर्ष 1940 ईस्वी से शुरू हुई, और वर्ष 1960 ईस्वी तक, रही खेल प्रशिक्षण विधियों, प्रतिरूप नीतियों और प्रणालियों में अप्रत्यक्ष परिवर्तन और शोधन हुआ। यह इस अवधि के दौरान था कि शारीरिक शिक्षा को एक पेशे के रूप में स्थापित किया गया था और वैज्ञानिक तरीकों से, सहायता मिली और शारीरिक शिक्षा के सिद्धांत स्थापित किए गए।

आज, शारीरिक शिक्षा एक सम्मानित विषय और पेशा है, क्योंकि इसने सफलतापूर्वक वे सभी परीक्षण जो किसी भी विषय द्वारा पेशेवर विषय के रूप में मान्यता प्राप्त करने के लिए हर आवश्यक परीक्षा उत्तीर्ण की हैं।

निम्नलिखित में से किस अवधि के दौरान कोई शारीरिक शिक्षा शिक्षक नहीं था?

- (1) 1910 से 1920 ई.
- (2) 1920 से 1940 ई.
- (3) 1859 से 1900 ई.
- (4) 1912 से 1920 ई.

Options :

54025057405. 1
54025057406. 2
54025057407. 3
54025057408. 4

Question Number : 193 Question Id : 54025014353 Question Type : MCQ Option Shuffling : No Is Question Mandatory : No Calculator : None Response Time : N.A Think Time : N.A Minimum Instruction Time : 0

Correct Marks : 5 Wrong Marks : 1

Question Key Details :

Key	Value
Comprehension	Comp1

Read the below given passage carefully and answer question from strictly as per the content of the paragraph :

During 1896 Modern Olympic Games, Physical Education was given a new shape. The "Age" of games training started around 1850 AD. The time 1859 to 1900 AD was known as display trick-art period, because during this period there were no Physical Education teachers or games coaches.

The profession of games coaching started around the year 1920, when professional coaches and Physical Education teachers entered the field of games. During this period, self experience of the players and instructors/coach was used to be the main guiding line.

Scientific and organised games training period started from the year 1940 AD, and up to the year 1960 AD, Games training methods, patterns policies and systems got indirect changes and refineness. It was during this period that physical education was established as a profession and got assistance from scientific methods and Principles of Physical Education were established.

Today, Physical Education is a respected subject and profession, because it has passed through successfully, all those tests which are required by any subject for getting recognition as a professional subject.

Why Physical Education is treated as a profession ?

- (1) It is liked by all sports men/women
- (2) It is an easy subject
- (3) It has passed all the test required for being a professional subject
- (4) It is an interesting subject

Options :

54025057409. 1

54025057410. 2

54025057411. 3

54025057412. 4

Question Number : 193 Question Id : 54025014353 Question Type : MCQ Option Shuffling : No Is Question Mandatory : No Calculator : None

Response Time : N.A Think Time : N.A Minimum Instruction Time : 0

Correct Marks : 5 Wrong Marks : 1

Question Key Details :

Key	Value
Comprehension	Comp1

नीचे दिए गए गद्यांश को ध्यानपूर्वक पढ़ें और पैराग्राफ की सामग्री के अनुसार काप्रश्न के उत्तर दें :

1896 के आधुनिक ओलंपिक खेलों के दौरान, शारीरिक शिक्षा को एक नया आकार दिया गया था। खेल प्रशिक्षण का "युग" 1850 ईस्वी के आसपास शुरू हुआ। 1859 से 1900 ई. तक के समय को डिस्प्ले ट्रिंक-आर्ट काल के रूप में जाना जाता था, क्योंकि इस अवधि के दौरान कोई शारीरिक शिक्षा शिक्षक या खेलों के कोच नहीं थे।

खेल कोचिंग का पेशा वर्ष 1920 के आसपास शुरू हुआ, जब पेशेवर कोच और शारीरिक शिक्षा के शिक्षकों ने खेल के क्षेत्र में प्रवेश किया। इस अवधि के दौरान, खिलाड़ियों और प्रशिक्षकों / कोच के व्यक्तिगत अनुभव का उपयोग मुख्य मार्गदर्शक रेखा के रूप में किया गया था।

वैज्ञानिक और संगठित खेल प्रशिक्षण अवधि वर्ष 1940 ईस्वी से शुरू हुई, और वर्ष 1960 ईस्वी तक, रही खेल प्रशिक्षण विधियों, प्रतिरूप नीतियों और प्रणालियों में अप्रत्यक्ष परिवर्तन और शोधन हुआ। यह इस अवधि के दौरान था कि शारीरिक शिक्षा को एक पेशे के रूप में स्थापित किया गया था और वैज्ञानिक तरीकों से, सहायता मिली और शारीरिक शिक्षा के सिद्धांत स्थापित किए गए।

आज, शारीरिक शिक्षा एक सम्मानित विषय और पेशा है, क्योंकि इसने सफलतापूर्वक वे सभी परीक्षण जो किसी भी विषय द्वारा पेशेवर विषय के रूप में मान्यता प्राप्त करने के लिए हर आवश्यक परीक्षा उत्तीर्ण की हैं।

शारीरिक शिक्षा को एक पेशे के रूप में क्यों माना जाता है?

- (1) यह सभी खेल पुरुषों / महिलाओं द्वारा पसंद किया जाता है
- (2) यह एक आसान विषय है
- (3) इसने एक पेशेवर विषय होने के लिए आवश्यक सभी पैमाना उत्तीर्ण किया है
- (4) यह एक दिलचस्प विषय है

Options :

54025057409. 1
54025057410. 2
54025057411. 3
54025057412. 4

Question Number : 194 Question Id : 54025014354 Question Type : MCQ Option Shuffling : No Is Question Mandatory : No Calculator : None Response Time : N.A Think Time : N.A Minimum Instruction Time : 0

Correct Marks : 5 Wrong Marks : 1

Question Key Details :

Key	Value
Comprehension	Comp1

Read the below given passage carefully and answer question from strictly as per the content of the paragraph :

During 1896 Modern Olympic Games, Physical Education was given a new shape. The "Age" of games training started around 1850 AD. The time 1859 to 1900 AD was known as display trick-art period, because during this period there were no Physical Education teachers or games coaches.

The profession of games coaching started around the year 1920, when professional coaches and Physical Education teachers entered the field of games. During this period, self experience of the players and instructors/coach was used to be the main guiding line.

Scientific and organised games training period started from the year 1940 AD, and up to the year 1960 AD, Games training methods, patterns policies and systems got indirect changes and refineness. It was during this period that physical education was established as a profession and got assistance from scientific methods and Principles of Physical Education were established.

Today, Physical Education is a respected subject and profession, because it has passed through successfully, all those tests which are required by any subject for getting recognition as a professional subject.

Which of the following started from the year 1940 AD ?

- (1) Display trick-art period
- (2) Olympic games were given a new shape
- (3) The profession of games coaching started
- (4) Scientific games training period

Options :

54025057413. 1

54025057414. 2

54025057415. 3

54025057416. 4

Question Number : 194 Question Id : 54025014354 Question Type : MCQ Option Shuffling : No Is Question Mandatory : No Calculator : None

Response Time : N.A Think Time : N.A Minimum Instruction Time : 0

Correct Marks : 5 Wrong Marks : 1

Question Key Details :

Key	Value
Comprehension	Compl

नीचे दिए गए गद्यांश को ध्यानपूर्वक पढ़ें और पैराग्राफ की सामग्री के अनुसार काप्रश्न के उत्तर दें :

1896 के आधुनिक ओलंपिक खेलों के दौरान, शारीरिक शिक्षा को एक नया आकार दिया गया था। खेल प्रशिक्षण का "युग" 1850 ईस्वी के आसपास शुरू हुआ। 1859 से 1900 ई. तक के समय को डिस्प्ले ट्रिक-आर्ट काल के रूप में जाना जाता था, क्योंकि इस अवधि के दौरान कोई शारीरिक शिक्षा शिक्षक या खेलों के कोच नहीं थे।

खेल कोचिंग का पेशा वर्ष 1920 के आसपास शुरू हुआ, जब पेशेवर कोच और शारीरिक शिक्षा के शिक्षकों ने खेल के क्षेत्र में प्रवेश किया। इस अवधि के दौरान, खिलाड़ियों और प्रशिक्षकों / कोच के व्यक्तिगत अनुभव का उपयोग मुख्य मार्गदर्शक रेखा के रूप में किया गया था।

वैज्ञानिक और संगठित खेल प्रशिक्षण अवधि वर्ष 1940 ईस्वी से शुरू हुई, और वर्ष 1960 ईस्वी तक, रही खेल प्रशिक्षण विधियों, प्रतिरूप नीतियों और प्रणालियों में अप्रत्यक्ष परिवर्तन और शोधन हुआ। यह इस अवधि के दौरान था कि शारीरिक शिक्षा को एक पेशे के रूप में स्थापित किया गया था और वैज्ञानिक तरीकों से, सहायता मिली और शारीरिक शिक्षा के सिद्धांत स्थापित किए गए।

आज, शारीरिक शिक्षा एक सम्मानित विषय और पेशा है, क्योंकि इसने सफलतापूर्वक वे सभी परीक्षण जो किसी भी विषय द्वारा पेशेवर विषय के रूप में मान्यता प्राप्त करने के लिए हर आवश्यक परीक्षा उत्तीर्ण की हैं।

निम्नलिखित में से कौन सा वर्ष 1940 ईस्वी से शुरू हुआ था?

- (1) डिस्प्ले ट्रिक-आर्ट काल
- (2) ओलंपिक खेलों को दिया गया नया स्वरूप
- (3) खेल कोचिंग का पेशा शुरू हुआ
- (4) वैज्ञानिक खेल प्रशिक्षण अवधि

Options :

54025057413. 1

54025057414. 2

54025057415. 3

54025057416. 4

Question Number : 195 Question Id : 54025014355 Question Type : MCQ Option Shuffling : No Is Question Mandatory : No Calculator : None Response Time : N.A Think Time : N.A Minimum Instruction Time : 0

Correct Marks : 5 Wrong Marks : 1

Question Key Details :

Key	Value
Comprehension	Comp1

Read the below given passage carefully and answer question from strictly as per the content of the paragraph :

During 1896 Modern Olympic Games, Physical Education was given a new shape. The “Age” of games training started around 1850 AD. The time 1859 to 1900 AD was known as display trick-art period, because during this period there were no Physical Education teachers or games coaches.

The profession of games coaching started around the year 1920, when professional coaches and Physical Education teachers entered the field of games. During this period, self experience of the players and instructors/coach was used to be the main guiding line.

Scientific and organised games training period started from the year 1940 AD, and up to the year 1960 AD, Games training methods, patterns policies and systems got indirect changes and refineness. It was during this period that physical education was established as a profession and got assistance from scientific methods and Principles of Physical Education were established.

Today, Physical Education is a respected subject and profession, because it has passed through successfully, all those tests which are required by any subject for getting recognition as a professional subject.

During, 1920 what was used to be the main guiding line ?

- (1) Principles of physical education
- (2) Self experience of the players and coaches
- (3) Modern Olympic Games
- (4) Display trick-art

Options :

54025057417. 1

54025057418. 2

54025057419. 3

54025057420. 4

Question Number : 195 Question Id : 54025014355 Question Type : MCQ Option Shuffling : No Is Question Mandatory : No Calculator : None

Response Time : N.A Think Time : N.A Minimum Instruction Time : 0

Correct Marks : 5 Wrong Marks : 1

Question Key Details :

Key	Value
Comprehension	Comp1

नीचे दिए गए गद्यांश को ध्यानपूर्वक पढ़ें और पैराग्राफ की सामग्री के अनुसार काप्रश्न के उत्तर दें :

1896 के आधुनिक ओलंपिक खेलों के दौरान, शारीरिक शिक्षा को एक नया आकार दिया गया था। खेल प्रशिक्षण का "युग" 1850 ईस्वी के आसपास शुरू हुआ। 1859 से 1900 ई. तक के समय को डिस्प्ले ट्रिक-आर्ट काल के रूप में जाना जाता था, क्योंकि इस अवधि के दौरान कोई शारीरिक शिक्षा शिक्षक या खेलों के कोच नहीं थे।

खेल कोचिंग का पेशा वर्ष 1920 के आसपास शुरू हुआ, जब पेशेवर कोच और शारीरिक शिक्षा के शिक्षकों ने खेल के क्षेत्र में प्रवेश किया। इस अवधि के दौरान, खिलाड़ियों और प्रशिक्षकों / कोच के व्यक्तिगत अनुभव का उपयोग मुख्य मार्गदर्शक रेखा के रूप में किया गया था।

वैज्ञानिक और संगठित खेल प्रशिक्षण अवधि वर्ष 1940 ईस्वी से शुरू हुई, और वर्ष 1960 ईस्वी तक, रही खेल प्रशिक्षण विधियों, प्रतिरूप नीतियों और प्रणालियों में अप्रत्यक्ष परिवर्तन और शोधन हुआ। यह इस अवधि के दौरान था कि शारीरिक शिक्षा को एक पेशे के रूप में स्थापित किया गया था और वैज्ञानिक तरीकों से, सहायता मिली और शारीरिक शिक्षा के सिद्धांत स्थापित किए गए।

आज, शारीरिक शिक्षा एक सम्मानित विषय और पेशा है, क्योंकि इसने सफलतापूर्वक वे सभी परीक्षण जो किसी भी विषय द्वारा पेशेवर विषय के रूप में मान्यता प्राप्त करने के लिए हर आवश्यक परीक्षा उत्तीर्ण की हैं।

1920 के दौरान मुख्य मार्गदर्शक रेखा के रूप में क्या प्रयोग किया गया था?

- (1) शारीरिक शिक्षा के सिद्धांत
- (2) खिलाड़ियों और कोचों का व्यक्तिगत अनुभव
- (3) आधुनिक ओलंपिक खेल
- (4) प्रदर्शन करतब-कला

Options :

54025057417. 1

54025057418. 2

54025057419. 3

54025057420. 4

Sub-Section Number :

3

Sub-Section Id :

540250893

Question Shuffling Allowed :

No

Is Section Default? :

null

Question Number : 196 Question Id : 54025014356 Question Type : MCQ Option Shuffling : No Is Question Mandatory : No Calculator : None Response Time : N.A Think Time : N.A Minimum Instruction Time : 0

Correct Marks : 5 Wrong Marks : 1

Question Key Details :

Key	Value
Comprehension	Comp2

Read the below given passage carefully and answer question from strictly as per the content of the paragraph :

Slipped capital femoral epiphysis is a displacement of the femoral head from the femoral neck because of a weakness in the epiphyseal plate. The approximate age range this condition occurs is ages 13 to 16 in boys and ages 11 to 14 in girls (Loder et al., 1993). It is seen in youths who have predisposing factors such as a recent growth spurt, an imbalance of sex hormones and growth hormones, and who are overweight or have a lanky build. The patient reports an insidious, gradual onset of pain in the groin that can refer to the thigh and knee in chronic slips. Less often, the patient experiences an acute slipped capital femoral epiphysis that presents with a sudden onset of pain and disability following a traumatic event. Pain produces an antalgic gait.

Examination reveals restriction of hip medial rotation, abduction, and flexion, with the greatest restriction in medial rotation. During active hip flexion, the hip also moves into lateral rotation. In a relaxed position, the leg is in greater lateral rotation than the contralateral limb. Hip abductors are weak.

Possible differential diagnoses with groin, anterior thigh, and knee pain must be investigated. Other possible diagnoses are fracture, tumor, hernias, strains, and contusions. An evaluation of the patient's history, hip motion, motion patterns, pain level, and strength helps the clinician determine other possible sources of the patient's pain.

Treatment includes open reduction and internal fixation followed by partial weight bearing for two to six weeks. Isometric exercises immediately postoperatively, followed by open kinetic chain exercises, are used early in the rehabilitation process. Aquatic exercises after the surgical incision has healed and the patient is still partial weight bearing are used to achieve range-of-motion and strength gains. Once full weight bearing is permitted, the patient continues to use the crutches until normal gait and hip control are evident. Stork standing and other proprioception exercises progress as tolerated when unilateral weight-bearing activities are permissible. The therapeutic exercise progression follows that for other fractures once the patient is full weight bearing.

Who amongst the following Authors/Researchers opined that the approximate age range of femoral epiphysis in boys is 13 to 16 years ?

- (1) Krestmer and Associates
- (2) Dr. Surgeon and his team
- (3) Dr. Sheldon and Associates
- (4) Loder et al.

Options :

- 54025057421. 1
- 54025057422. 2
- 54025057423. 3
- 54025057424. 4

Question Number : 196 Question Id : 54025014356 Question Type : MCQ Option Shuffling : No Is Question Mandatory : No Calculator : None
Response Time : N.A Think Time : N.A Minimum Instruction Time : 0

Correct Marks : 5 Wrong Marks : 1

Question Key Details :

Key	Value
Comprehension	Comp2

नीचे दिए गए गद्यांश को ध्यानपूर्वक पढ़ें और पैराग्राफ की सामग्री के अनुसार के प्रश्नका उत्तर दें:

स्लिपड कैपिटल फेमोरल एपिफिसिस एपिफिज़ियल प्लेट में कमजोरी के कारण ऊरु गर्दन से ऊरु सिर का विस्थापन है। यह स्थिति होने वाली अनुमानित आयु सीमा लड़कों में 13 से 16 वर्ष और लड़कियों में 11 से 14 वर्ष की आयु है (लोडर एट अल 1993)। यह उन युवाओं में देखा जाता है जिनमें हाल ही में विकास में तेजी, सेक्स हार्मोन और विकास हार्मोन का असंतुलन जैसे कारक हैं, और जो अधिक वजन वाले हैं या जो दुबले-पतले हैं। रोगी ग्रीडन (वक्षण/जांघ) में अंदरूनी दर्द की धीरे-धीरे शुरुआत की रिपोर्ट करता है जो पुरानी स्लिप में जांघ और घुटने को संदर्भित कर सकता है। बहुत कम बार, रोगी एक एक्यूट स्लिपड कैपिटल फेमोरल एपिफिसिस का अनुभव करता है जो एक दर्दनाक घटना के बाद दर्द और विकलांगता की अचानक शुरुआत के साथ प्रस्तुत होता है। दर्द एक एंटावर्जिक गैट पैदा करता है।

परीक्षा से पता चलता है कि हिप मेडियल रोटेशन, अब्डक्शन और फ्लेक्सन का प्रतिबंध है, जिसमें मेडियल रोटेशन में सबसे बड़ा प्रतिबंध है। सक्रिय हिप फ्लेक्सन के दौरान, हिप पार्श्व रोटेशन में भी चले जाते हैं। एक आराम की स्थिति में, पैर प्रतिपक्षी अंग की तुलना में अधिक पार्श्व घूर्णन में होता है। हिप अपावर्तक कमजोर होता है।

कमर, पूर्ववर्ती जांघ और घुटने के दर्द के साथ संभावित अंतर निदान की जांच की जानी चाहिए। अन्य संभावित लक्षण निदान फ्रैक्चर, ट्यूमर, हर्निया, स्ट्रेन और कंटयुसन हैं। रोगी के इतिहास, कूल्हे की गति, गति पैटर्न, दर्द स्तर और ताकत का मूल्यांकन चिकित्सक को रोगी के दर्द के अन्य संभावित स्रोतों को निर्धारित करने में मदद करता है।

उपचार में दो से छह सप्ताह के लिए ओपन रिडक्शन और आंतरिक निर्धारण के बाद आंशिक वजन वहन शामिल है। आइसोमेट्रिक अभ्यास तुरंत पोस्टऑपरेटिव रूप से, इसके बाद ओपन काइनेटिक चैन अभ्यास, पुनर्वास प्रक्रिया में जल्दी उपयोग किया जाता है। सर्जिकल चीरा ठीक होने के बाद जलीय व्यायाम और रोगी अभी भी आंशिक वजन वहन कर रहा है, जिसका उपयोग गति की सीमा और शक्ति लाभ प्राप्त करने के लिए किया जाता है। एक बार पूर्ण वजन वहन करने की अनुमति होने के बाद भी, रोगी बैसाखी का उपयोग करना जारी रखता है जब तक कि सामान्य चाल और कूल्हे का नियंत्रण स्पष्ट न हो। स्थायी खड़े होने और अन्य प्रोप्रियोसेप्शन व्यायाम तब सहन किए जाते हैं जब एक एकतरफा वजन-वहन गतिविधियों की अनुमति होती है। उपचारात्मक अभ्यास प्रगति एक बार रोगी द्वारा पूरी तरह से वजन उठाने के बाद अन्य फ्रैक्चर के लिए कि जाती हैं।

निम्नलिखित लेखकों/शोधकर्ताओं में से किसने राय दी कि लड़कों में फेमोरल एपिफिसिस की अनुमानित आयु सीमा 13 से 16 वर्ष है?

- (1) क्रेस्टमर एंड एसोसिएट्स
- (2) डॉ सर्जन और उनकी टीम
- (3) डॉ शेल्डन एंड एसोसिएट्स
- (4) लोडर एट अल(Loder et al)

Options :

54025057421. 1
54025057422. 2
54025057423. 3
54025057424. 4

Question Number : 197 Question Id : 54025014357 Question Type : MCQ Option Shuffling : No Is Question Mandatory : No Calculator : None Response Time : N.A Think Time : N.A Minimum Instruction Time : 0

Correct Marks : 5 Wrong Marks : 1

Question Key Details :

Key	Value
Comprehension	Comp2

Read the below given passage carefully and answer question from strictly as per the content of the paragraph :

Slipped capital femoral epiphysis is a displacement of the femoral head from the femoral neck because of a weakness in the epiphyseal plate. The approximate age range this condition occurs is ages 13 to 16 in boys and ages 11 to 14 in girls (Loder et al., 1993). It is seen in youths who have predisposing factors such as a recent growth spurt, an imbalance of sex hormones and growth hormones, and who are overweight or have a lanky build. The patient reports an insidious, gradual onset of pain in the groin that can refer to the thigh and knee in chronic slips. Less often, the patient experiences an acute slipped capital femoral epiphysis that presents with a sudden onset of pain and disability following a traumatic event. Pain produces an antalgic gait.

Examination reveals restriction of hip medial rotation, abduction, and flexion, with the greatest restriction in medial rotation. During active hip flexion, the hip also moves into lateral rotation. In a relaxed position, the leg is in greater lateral rotation than the contralateral limb. Hip abductors are weak.

Possible differential diagnoses with groin, anterior thigh, and knee pain must be investigated. Other possible diagnoses are fracture, tumor, hernias, strains, and contusions. An evaluation of the patient's history, hip motion, motion patterns, pain level, and strength helps the clinician determine other possible sources of the patient's pain.

Treatment includes open reduction and internal fixation followed by partial weight bearing for two to six weeks. Isometric exercises immediately postoperatively, followed by open kinetic chain exercises, are used early in the rehabilitation process. Aquatic exercises after the surgical incision has healed and the patient is still partial weight bearing are used to achieve range-of-motion and strength gains. Once full weight bearing is permitted, the patient continues to use the crutches until normal gait and hip control are evident. Stork standing and other proprioception exercises progress as tolerated when unilateral weight-bearing activities are permissible. The therapeutic exercise progression follows that for other fractures once the patient is full weight bearing.

Which of the following medical condition arise due to weak epiphyseal plate ?

- (1) Dislocation of shoulder joint
- (2) Slipped capital humeral epiphysis
- (3) Slipped capital femoral epiphysis
- (4) Slipped disc of lumber region

Options :

54025057425. 1
54025057426. 2
54025057427. 3
54025057428. 4

Question Number : 197 Question Id : 54025014357 Question Type : MCQ Option Shuffling : No Is Question Mandatory : No Calculator : None
Response Time : N.A Think Time : N.A Minimum Instruction Time : 0

Correct Marks : 5 Wrong Marks : 1

Question Key Details :

Key	Value
Comprehension	Comp2

नीचे दिए गए गद्यांश को ध्यानपूर्वक पढ़ें और पैराग्राफ की सामग्री के अनुसार के प्रश्नका उत्तर दें:

स्लिपड कैपिटल फेमोरल एपिफिसिस एपिफिज़ियल प्लेट में कमजोरी के कारण ऊरु गर्दन से ऊरु सिर का विस्थापन है। यह स्थिति होने वाली अनुमानित आयु सीमा लड़कों में 13 से 16 वर्ष और लड़कियों में 11 से 14 वर्ष की आयु है (लोडर एट अल 1993)। यह उन युवाओं में देखा जाता है जिनमें हाल ही में विकास में तेजी, सेक्स हार्मोन और विकास हार्मोन का असंतुलन जैसे कारक हैं, और जो अधिक वजन वाले हैं या जो दुबले-पतले हैं। रोगी ग्रीन (वक्षण/जांघ) में अंदरूनी दर्द की धीरे-धीरे शुरुआत की रिपोर्ट करता है जो पुरानी स्लिप में जांघ और घुटने को संदर्भित कर सकता है। बहुत कम बार, रोगी एक एक्यूट स्लिपड कैपिटल फेमोरल एपिफिसिस का अनुभव करता है जो एक दर्दनाक घटना के बाद दर्द और विकलांगता की अचानक शुरुआत के साथ प्रस्तुत होता है। दर्द एक एंटावर्जिक गैट पैदा करता है।

परीक्षा से पता चलता है कि हिप मेडियल रोटेशन, अब्डक्शन और फ्लेक्सन का प्रतिबंध है, जिसमें मेडियल रोटेशन में सबसे बड़ा प्रतिबंध है। सक्रिय हिप फ्लेक्सन के दौरान, हिप पार्श्व रोटेशन में भी चले जाते हैं। एक आराम की स्थिति में, पैर प्रतिपक्षी अंग की तुलना में अधिक पार्श्व घूर्णन में होता है। हिप अपावर्तक कमजोर होता है।

कमर, पूर्ववर्ती जांघ और घुटने के दर्द के साथ संभावित अंतर निदान की जांच की जानी चाहिए। अन्य संभावित लक्षण निदान फ्रैक्चर, ट्यूमर, हर्निया, स्ट्रेन और कंटयुसन हैं। रोगी के इतिहास, कूल्हे की गति, गति पैटर्न, दर्द स्तर और ताकत का मूल्यांकन चिकित्सक को रोगी के दर्द के अन्य संभावित स्रोतों को निर्धारित करने में मदद करता है।

उपचार में दो से छह सप्ताह के लिए ओपन रिडक्शन और आंतरिक निर्धारण के बाद आंशिक वजन वहन शामिल है। आइसोमेट्रिक अभ्यास तुरंत पोस्टऑपरेटिव रूप से, इसके बाद ओपन काइनेटिक चैन अभ्यास, पुनर्वास प्रक्रिया में जल्दी उपयोग किया जाता है। सर्जिकल चीरा ठीक होने के बाद जलीय व्यायाम और रोगी अभी भी आंशिक वजन वहन कर रहा है, जिसका उपयोग गति की सीमा और शक्ति लाभ प्राप्त करने के लिए किया जाता है। एक बार पूर्ण वजन वहन करने की अनुमति होने के बाद भी, रोगी बैसाखी का उपयोग करना जारी रखता है जब तक कि सामान्य चाल और कूल्हे का नियंत्रण स्पष्ट न हो। स्थायी खड़े होने और अन्य प्रोप्रियोसेप्शन व्यायाम तब सहन किए जाते हैं जब एक एकतरफा वजन-वहन गतिविधियों की अनुमति होती है। उपचारात्मक अभ्यास प्रगति एक बार रोगी द्वारा पूरी तरह से वजन उठाने के बाद अन्य फ्रैक्चर के लिए कि जाती हैं।

निम्नलिखित में से कौन सी चिकित्सा स्थिति कमजोर एपिफिशियल प्लेट के कारण उत्पन्न होती है?

- (1) कंधे के जोड़ का विस्थापन
- (2) स्लिपड कैपिटल ह्यूमरल एपिफिसिस
- (3) स्लिपड कैपिटल फेमोरल एपिफिसिस
- (4) स्लिपड डिस्क आफ ल्यूम्बर रिजन

Options :

54025057425. 1
54025057426. 2
54025057427. 3
54025057428. 4

Question Number : 198 Question Id : 54025014358 Question Type : MCQ Option Shuffling : No Is Question Mandatory : No Calculator : None
Response Time : N.A Think Time : N.A Minimum Instruction Time : 0

Correct Marks : 5 Wrong Marks : 1

Question Key Details :

Key	Value
Comprehension	Comp2

Read the below given passage carefully and answer question from strictly as per the content of the paragraph :

Slipped capital femoral epiphysis is a displacement of the femoral head from the femoral neck because of a weakness in the epiphyseal plate. The approximate age range this condition occurs is ages 13 to 16 in boys and ages 11 to 14 in girls (Loder et al., 1993). It is seen in youths who have predisposing factors such as a recent growth spurt, an imbalance of sex hormones and growth hormones, and who are overweight or have a lanky build. The patient reports an insidious, gradual onset of pain in the groin that can refer to the thigh and knee in chronic slips. Less often, the patient experiences an acute slipped capital femoral epiphysis that presents with a sudden onset of pain and disability following a traumatic event. Pain produces an antalgic gait.

Examination reveals restriction of hip medial rotation, abduction, and flexion, with the greatest restriction in medial rotation. During active hip flexion, the hip also moves into lateral rotation. In a relaxed position, the leg is in greater lateral rotation than the contralateral limb. Hip abductors are weak.

Possible differential diagnoses with groin, anterior thigh, and knee pain must be investigated. Other possible diagnoses are fracture, tumor, hernias, strains, and contusions. An evaluation of the patient's history, hip motion, motion patterns, pain level, and strength helps the clinician determine other possible sources of the patient's pain.

Treatment includes open reduction and internal fixation followed by partial weight bearing for two to six weeks. Isometric exercises immediately postoperatively, followed by open kinetic chain exercises, are used early in the rehabilitation process. Aquatic exercises after the surgical incision has healed and the patient is still partial weight bearing are used to achieve range-of-motion and strength gains. Once full weight bearing is permitted, the patient continues to use the crutches until normal gait and hip control are evident. Stork standing and other proprioception exercises progress as tolerated when unilateral weight-bearing activities are permissible. The therapeutic exercise progression follows that for other fractures once the patient is full weight bearing.

Why are water exercises used in a condition where patients after surgery can partially bear their weight ?

- (1) To reduce pain
- (2) To improve gait
- (3) To achieve range of motion and strength gains
- (4) To enhance antalgic gait

Options :

- 54025057429. 1
- 54025057430. 2
- 54025057431. 3
- 54025057432. 4

Question Number : 198 Question Id : 54025014358 Question Type : MCQ Option Shuffling : No Is Question Mandatory : No Calculator : None Response Time : N.A Think Time : N.A Minimum Instruction Time : 0

Correct Marks : 5 Wrong Marks : 1

Question Key Details :

Key	Value
Comprehension	Comp2

नीचे दिए गए गद्यांश को ध्यानपूर्वक पढ़ें और पैराग्राफ की सामग्री के अनुसार के प्रश्नका उत्तर दें:

स्लिपड कैपिटल फेमोरल एपिफिसिस एपिफिज़ियल प्लेट में कमजोरी के कारण ऊरु गर्दन से ऊरु सिर का विस्थापन है। यह स्थिति होने वाली अनुमानित आयु सीमा लड़कों में 13 से 16 वर्ष और लड़कियों में 11 से 14 वर्ष की आयु है (लोडर एट अल 1993)। यह उन युवाओं में देखा जाता है जिनमें हाल ही में विकास में तेजी, सेक्स हार्मोन और विकास हार्मोन का असंतुलन जैसे कारक हैं, और जो अधिक वजन वाले हैं या जो दुबले-पतले हैं। रोगी ग्रीडन (वक्षण/जांघ) में अंदरूनी दर्द की धीरे-धीरे शुरुआत की रिपोर्ट करता है जो पुरानी स्लिप में जांघ और घुटने को संदर्भित कर सकता है। बहुत कम बार, रोगी एक एक्यूट स्लिपड कैपिटल फेमोरल एपिफिसिस का अनुभव करता है जो एक दर्दनाक घटना के बाद दर्द और विकलांगता की अचानक शुरुआत के साथ प्रस्तुत होता है। दर्द एक एंटांजिक गैट पैदा करता है।

परीक्षा से पता चलता है कि हिप मेडियल रोटेशन, अब्डक्शन और फ्लेक्सन का प्रतिबंध है, जिसमें मेडियल रोटेशन में सबसे बड़ा प्रतिबंध है। सक्रिय हिप फ्लेक्सन के दौरान, हिप पार्श्व रोटेशन में भी चले जाते हैं। एक आराम की स्थिति में, पैर प्रतिपक्षी अंग की तुलना में अधिक पार्श्व घूर्णन में होता है। हिप अपावर्तक कमजोर होता है।

कमर, पूर्ववर्ती जांघ और घुटने के दर्द के साथ संभावित अंतर निदान की जांच की जानी चाहिए। अन्य संभावित लक्षण निदान फ्रैक्चर, ट्यूमर, हर्निया, स्ट्रेन और कंटयुसन हैं। रोगी के इतिहास, कूल्हे की गति, गति पैटर्न, दर्द स्तर और ताकत का मूल्यांकन चिकित्सक को रोगी के दर्द के अन्य संभावित स्रोतों को निर्धारित करने में मदद करता है।

उपचार में दो से छह सप्ताह के लिए ओपन रिडक्शन और आंतरिक निर्धारण के बाद आंशिक वजन वहन शामिल है। आइसोमेट्रिक अभ्यास तुरंत पोस्टऑपरेटिव रूप से, इसके बाद ओपन काइनेटिक चैन अभ्यास, पुनर्वास प्रक्रिया में जल्दी उपयोग किया जाता है। सर्जिकल चीरा ठीक होने के बाद जलीय व्यायाम और रोगी अभी भी आंशिक वजन वहन कर रहा है, जिसका उपयोग गति की सीमा और शक्ति लाभ प्राप्त करने के लिए किया जाता है। एक बार पूर्ण वजन वहन करने की अनुमति होने के बाद भी, रोगी बैसाखी का उपयोग करना जारी रखता है जब तक कि सामान्य चाल और कूल्हे का नियंत्रण स्पष्ट न हो। स्थायी खड़े होने और अन्य प्रोप्रियोसेप्शन व्यायाम तब सहन किए जाते हैं जब एक एकतरफा वजन-वहन गतिविधियों की अनुमति होती है। उपचारात्मक अभ्यास प्रगति एक बार रोगी द्वारा पूरी तरह से वजन उठाने के बाद अन्य फ्रैक्चर के लिए कि जाती हैं।

पानी के व्यायाम का उपयोग ऐसी स्थिति में क्यों किया जाता है जहां सर्जरी के बाद रोगी आंशिक रूप से अपना वजन सहन कर सकते हैं?

- (1) दर्द को कम करने के लिए
- (2) चाल में सुधार करने के लिए
- (3) गति की सीमा और शक्ति लाभ प्राप्त करने के लिए
- (4) एंटांजिक चाल को बढ़ाने के लिए

Options :

54025057429. 1
54025057430. 2
54025057431. 3
54025057432. 4

Question Number : 199 Question Id : 54025014359 Question Type : MCQ Option Shuffling : No Is Question Mandatory : No Calculator : None Response Time : N.A Think Time : N.A Minimum Instruction Time : 0

Correct Marks : 5 Wrong Marks : 1

Question Key Details :

Key	Value
Comprehension	Comp2

Read the below given passage carefully and answer question from strictly as per the content of the paragraph :

Slipped capital femoral epiphysis is a displacement of the femoral head from the femoral neck because of a weakness in the epiphyseal plate. The approximate age range this condition occurs is ages 13 to 16 in boys and ages 11 to 14 in girls (Loder et al., 1993). It is seen in youths who have predisposing factors such as a recent growth spurt, an imbalance of sex hormones and growth hormones, and who are overweight or have a lanky build. The patient reports an insidious, gradual onset of pain in the groin that can refer to the thigh and knee in chronic slips. Less often, the patient experiences an acute slipped capital femoral epiphysis that presents with a sudden onset of pain and disability following a traumatic event. Pain produces an antalgic gait.

Examination reveals restriction of hip medial rotation, abduction, and flexion, with the greatest restriction in medial rotation. During active hip flexion, the hip also moves into lateral rotation. In a relaxed position, the leg is in greater lateral rotation than the contralateral limb. Hip abductors are weak.

Possible differential diagnoses with groin, anterior thigh, and knee pain must be investigated. Other possible diagnoses are fracture, tumor, hernias, strains, and contusions. An evaluation of the patient's history, hip motion, motion patterns, pain level, and strength helps the clinician determine other possible sources of the patient's pain.

Treatment includes open reduction and internal fixation followed by partial weight bearing for two to six weeks. Isometric exercises immediately postoperatively, followed by open kinetic chain exercises, are used early in the rehabilitation process. Aquatic exercises after the surgical incision has healed and the patient is still partial weight bearing are used to achieve range-of-motion and strength gains. Once full weight bearing is permitted, the patient continues to use the crutches until normal gait and hip control are evident. Stork standing and other proprioception exercises progress as tolerated when unilateral weight-bearing activities are permissible. The therapeutic exercise progression follows that for other fractures once the patient is full weight bearing.

A few of the causes leading to slipped capital femoral epiphysis in youth are :

- (1) Recent growth spurt, imbalance of growth hormones, over weight or lanky build
- (2) Inability of the body to produce insulin, malfunctioning of hormones and ectomorphic build
- (3) Sudden growth spurt, limited strength and passive life style
- (4) Hormonal imbalance, hereditary traits and malfunctioning of nervous system

Options :

- 54025057433. 1
- 54025057434. 2
- 54025057435. 3
- 54025057436. 4

Question Number : 199 Question Id : 54025014359 Question Type : MCQ Option Shuffling : No Is Question Mandatory : No Calculator : None
Response Time : N.A Think Time : N.A Minimum Instruction Time : 0

Correct Marks : 5 Wrong Marks : 1

Question Key Details :

Key	Value
Comprehension	Comp2

नीचे दिए गए गद्यांश को ध्यानपूर्वक पढ़ें और पैराग्राफ की सामग्री के अनुसार के प्रश्नका उत्तर दें:

स्लिपड कैपिटल फेमोरल एपिफिसिस एपिफिज़ियल प्लेट में कमजोरी के कारण ऊरु गर्दन से ऊरु सिर का विस्थापन है। यह स्थिति होने वाली अनुमानित आयु सीमा लड़कों में 13 से 16 वर्ष और लड़कियों में 11 से 14 वर्ष की आयु है (लोडर एट अल 1993)। यह उन युवाओं में देखा जाता है जिनमें हाल ही में विकास में तेजी, सेक्स हार्मोन और विकास हार्मोन का असंतुलन जैसे कारक हैं, और जो अधिक वजन वाले हैं या जो दुबले-पतले हैं। रोगी ग्रीडन (वक्षण/जांघ) में अंदरूनी दर्द की धीरे-धीरे शुरुआत की रिपोर्ट करता है जो पुरानी स्लिप में जांघ और घुटने को संदर्भित कर सकता है। बहुत कम बार, रोगी एक एक्यूट स्लिपड कैपिटल फेमोरल एपिफिसिस का अनुभव करता है जो एक दर्दनाक घटना के बाद दर्द और विकलांगता की अचानक शुरुआत के साथ प्रस्तुत होता है। दर्द एक एंटावर्जिक गैट पैदा करता है।

परीक्षा से पता चलता है कि हिप मेडियल रोटेशन, अब्डक्शन और फ्लेक्सन का प्रतिबंध है, जिसमें मेडियल रोटेशन में सबसे बड़ा प्रतिबंध है। सक्रिय हिप फ्लेक्सन के दौरान, हिप पार्श्व रोटेशन में भी चले जाते हैं। एक आराम की स्थिति में, पैर प्रतिपक्षी अंग की तुलना में अधिक पार्श्व घूर्णन में होता है। हिप अपावर्तक कमजोर होता है।

कमर, पूर्ववर्ती जांघ और घुटने के दर्द के साथ संभावित अंतर निदान की जांच की जानी चाहिए। अन्य संभावित लक्षण निदान फ्रैक्चर, ट्यूमर, हर्निया, स्ट्रेन और कंटयुसन हैं। रोगी के इतिहास, कूल्हे की गति, गति पैटर्न, दर्द स्तर और ताकत का मूल्यांकन चिकित्सक को रोगी के दर्द के अन्य संभावित स्रोतों को निर्धारित करने में मदद करता है।

उपचार में दो से छह सप्ताह के लिए ओपन रिडक्शन और आंतरिक निर्धारण के बाद आंशिक वजन वहन शामिल है। आइसोमेट्रिक अभ्यास तुरंत पोस्टऑपरेटिव रूप से, इसके बाद ओपन काइनेटिक चैन अभ्यास, पुनर्वास प्रक्रिया में जल्दी उपयोग किया जाता है। सर्जिकल चीरा ठीक होने के बाद जलीय व्यायाम और रोगी अभी भी आंशिक वजन वहन कर रहा है, जिसका उपयोग गति की सीमा और शक्ति लाभ प्राप्त करने के लिए किया जाता है। एक बार पूर्ण वजन वहन करने की अनुमति होने के बाद भी, रोगी बैसाखी का उपयोग करना जारी रखता है जब तक कि सामान्य चाल और कूल्हे का नियंत्रण स्पष्ट न हो। स्थायी खड़े होने और अन्य प्रोप्रियोसेप्शन व्यायाम तब सहन किए जाते हैं जब एक एकतरफा वजन-वहन गतिविधियों की अनुमति होती है। उपचारात्मक अभ्यास प्रगति एक बार रोगी द्वारा पूरी तरह से वजन उठाने के बाद अन्य फ्रैक्चर के लिए कि जाती हैं।

युवाओं में स्लिपड कैपिटल फेमोरल एपिफिसिस होने के कारण है :

- (1) हाल ही में विकास में तेजी, सेक्स और विकास हार्मोन का असंतुलन, अधिक वजन या दुबला-पतला होना
- (2) इंसुलिन का उत्पादन करने में शरीर की अक्षमता, हार्मोन की खराबी और एक्टोमॉर्फिक निर्माण
- (3) अचानक विकास में तेजी, सीमित ताकत और निष्क्रिय जीवन शैली
- (4) हार्मोनल असंतुलन, वंशानुगत लक्षण और तंत्रिका तंत्र की खराबी

Options :

54025057433. 1

54025057434. 2

54025057435. 3

54025057436. 4

Question Number : 200 Question Id : 54025014360 Question Type : MCQ Option Shuffling : No Is Question Mandatory : No Calculator : None

Response Time : N.A Think Time : N.A Minimum Instruction Time : 0

Correct Marks : 5 Wrong Marks : 1

Question Key Details :

Key	Value
Comprehension	Comp2

Read the below given passage carefully and answer question from strictly as per the content of the paragraph :

Slipped capital femoral epiphysis is a displacement of the femoral head from the femoral neck because of a weakness in the epiphyseal plate. The approximate age range this condition occurs is ages 13 to 16 in boys and ages 11 to 14 in girls (Loder et al., 1993). It is seen in youths who have predisposing factors such as a recent growth spurt, an imbalance of sex hormones and growth hormones, and who are overweight or have a lanky build. The patient reports an insidious, gradual onset of pain in the groin that can refer to the thigh and knee in chronic slips. Less often, the patient experiences an acute slipped capital femoral epiphysis that presents with a sudden onset of pain and disability following a traumatic event. Pain produces an antalgic gait.

Examination reveals restriction of hip medial rotation, abduction, and flexion, with the greatest restriction in medial rotation. During active hip flexion, the hip also moves into lateral rotation. In a relaxed position, the leg is in greater lateral rotation than the contralateral limb. Hip abductors are weak.

Possible differential diagnoses with groin, anterior thigh, and knee pain must be investigated. Other possible diagnoses are fracture, tumor, hernias, strains, and contusions. An evaluation of the patient's history, hip motion, motion patterns, pain level, and strength helps the clinician determine other possible sources of the patient's pain.

Treatment includes open reduction and internal fixation followed by partial weight bearing for two to six weeks. Isometric exercises immediately postoperatively, followed by open kinetic chain exercises, are used early in the rehabilitation process. Aquatic exercises after the surgical incision has healed and the patient is still partial weight bearing are used to achieve range-of-motion and strength gains. Once full weight bearing is permitted, the patient continues to use the crutches until normal gait and hip control are evident. Stork standing and other proprioception exercises progress as tolerated when unilateral weight-bearing activities are permissible. The therapeutic exercise progression follows that for other fractures once the patient is full weight bearing.

Symptoms of Slipped Capital Femoral Epiphysis are :

- (1) Insidious and gradual onset of pain in the groin
- (2) Pain while moving arms and difficulty in walking
- (3) Pain in the lower abdomen and antalgic gait
- (4) Sudden onset of pain with swollen feet

Options :

- 54025057437. 1
- 54025057438. 2
- 54025057439. 3
- 54025057440. 4

Question Number : 200 Question Id : 54025014360 Question Type : MCQ Option Shuffling : No Is Question Mandatory : No Calculator : None
Response Time : N.A Think Time : N.A Minimum Instruction Time : 0

Correct Marks : 5 Wrong Marks : 1

Question Key Details :

Key	Value
Comprehension	Comp2

नीचे दिए गए गद्यांश को ध्यानपूर्वक पढ़ें और पैराग्राफ की सामग्री के अनुसार के प्रश्नका उत्तर दें:

स्लिपड कैपिटल फेमोरल एपिफिसिस एपिफिज़ियल प्लेट में कमजोरी के कारण ऊरु गर्दन से ऊरु सिर का विस्थापन है। यह स्थिति होने वाली अनुमानित आयु सीमा लड़कों में 13 से 16 वर्ष और लड़कियों में 11 से 14 वर्ष की आयु है (लोडर एट अल 1993)। यह उन युवाओं में देखा जाता है जिनमें हाल ही में विकास में तेजी, सेक्स हार्मोन और विकास हार्मोन का असंतुलन जैसे कारक हैं, और जो अधिक वजन वाले हैं या जो दुबले-पतले हैं। रोगी ग्रीन (वक्षण/जांघ) में अंदरूनी दर्द की धीरे-धीरे शुरुआत की रिपोर्ट करता है जो पुरानी स्लिप में जांघ और घुटने को संदर्भित कर सकता है। बहुत कम बार, रोगी एक एक्यूट स्लिपड कैपिटल फेमोरल एपिफिसिस का अनुभव करता है जो एक दर्दनाक घटना के बाद दर्द और विकलांगता की अचानक शुरुआत के साथ प्रस्तुत होता है। दर्द एक एंटांजिक गैट पैदा करता है।

परीक्षा से पता चलता है कि हिप मेडियल रोटेशन, अब्डक्शन और फ्लेक्सन का प्रतिबंध है, जिसमें मेडियल रोटेशन में सबसे बड़ा प्रतिबंध है। सक्रिय हिप फ्लेक्सन के दौरान, हिप पार्श्व रोटेशन में भी चले जाते हैं। एक आराम की स्थिति में, पैर प्रतिपक्षी अंग की तुलना में अधिक पार्श्व घूर्णन में होता है। हिप अपावर्तक कमजोर होता है।

कमर, पूर्ववर्ती जांघ और घुटने के दर्द के साथ संभावित अंतर निदान की जांच की जानी चाहिए। अन्य संभावित लक्षण निदान फ्रैक्चर, ट्यूमर, हर्निया, स्ट्रेन और कंटयुसन हैं। रोगी के इतिहास, कूल्हे की गति, गति पैटर्न, दर्द स्तर और ताकत का मूल्यांकन चिकित्सक को रोगी के दर्द के अन्य संभावित स्रोतों को निर्धारित करने में मदद करता है।

उपचार में दो से छह सप्ताह के लिए ओपन रिडक्शन और आंतरिक निर्धारण के बाद आंशिक वजन वहन शामिल है। आइसोमेट्रिक अभ्यास तुरंत पोस्टऑपरेटिव रूप से, इसके बाद ओपन काइनेटिक चैन अभ्यास, पुनर्वास प्रक्रिया में जल्दी उपयोग किया जाता है। सर्जिकल चीरा ठीक होने के बाद जलीय व्यायाम और रोगी अभी भी आंशिक वजन वहन कर रहा है, जिसका उपयोग गति की सीमा और शक्ति लाभ प्राप्त करने के लिए किया जाता है। एक बार पूर्ण वजन वहन करने की अनुमति होने के बाद भी, रोगी बैसाखी का उपयोग करना जारी रखता है जब तक कि सामान्य चाल और कूल्हे का नियंत्रण स्पष्ट न हो। स्थायी खड़े होने और अन्य प्रोप्रियोसेप्शन व्यायाम तब सहन किए जाते हैं जब एक एकतरफा वजन-वहन गतिविधियों की अनुमति होती है। उपचारात्मक अभ्यास प्रगति एक बार रोगी द्वारा पूरी तरह से वजन उठाने के बाद अन्य फ्रैक्चर के लिए कि जाती हैं।

स्लिपड कैपिटल फेमोरल एपिफिसिस के लक्षण हैं:

- (1) रोगी की ग्रीन (वक्षण/जांघ) में अंदरूनी दर्द की धीरे धीरे शुरुआत
- (2) बाहों को हिलाते समय दर्द और चलने में कठिनाई
- (3) पेट के निचले हिस्से में दर्द और एंटांजिक चाल
- (4) पैरों में सूजन के साथ अचानक दर्द का भाव

Options :

54025057437. 1

54025057438. 2

54025057439. 3

54025057440. 4