

UGC NET PAPER 1 PAPER 2 DECEMBER 20, 2018 SHIFT 2 MANAGEMENT QUESTION PAPER

Question Paper Name: 17 Management Set 2
Subject Name: 17 Management
Creation Date: 2018-12-20 23:01:33
Duration: 180
Total Marks: 300
Display Marks: Yes
Share Answer Key With Delivery Engine: Yes
Actual Answer Key: Yes

Paper I

Group Number : 1
Group Id : 913943245
Group Maximum Duration : 60
Group Minimum Duration : 60
Revisit allowed for view? : No
Revisit allowed for edit? : No
Break time: 30
Mandatory Break time: Yes
Group Marks: 100

00 General Aptitude

Section Id : 913943245
Section Number : 1
Section type : Online
Mandatory or Optional: Mandatory
Number of Questions: 44
Number of Questions to be attempted: 44
Section Marks: 100
Display Number Panel: Yes
Group All Questions: No

Sub-Section Number: 1
Sub-Section Id: 913943959
Question Shuffling Allowed : Yes

Question Number : 1 Question Id : 91394318631 Question Type : MCQ Option Shuffling : Yes Display Question Number : Yes
Single Line Question Option : No Option Orientation : Vertical
Correct Marks : 2 Wrong Marks : 0

Which of the following indicates the concept of Zone of Proximal Development (ZPD) as suggested by psychologist Lev Vygotsky ?

Options :

91394373201. A learner's brain develops faster in childhood.

91394373202. A learner learns effectively when it is supported with real life examples.

91394373203. What a learner can do with help and without help.

91394373204. Friends interaction is very important for proper development of child.

Question Number : 1 Question Id : 91394318631 Question Type : MCQ Option Shuffling : Yes Display Question Number : Yes
Single Line Question Option : No Option Orientation : Vertical

Correct Marks : 2 Wrong Marks : 0

मनोवैज्ञानिक लेव वाइगोट्स्की द्वारा सुझाई गई 'जोन ऑफ प्राक्सिमल डेवलपमेंट (जेड पी डी) अवधारणा निम्नांकित में से क्या प्रदर्शित करती है?

Options :

91394373201. एक शिक्षार्थी का मस्तिष्क बाल्यावस्था में तेजी से विकसित होता है।

91394373202. एक शिक्षार्थी प्रभावी ढंग से सीखता है यदि उसे वास्तविक उदाहरणों के साथ सिखाया जाये।

91394373203. इससे यह प्रदर्शित होता है कि एक शिक्षार्थी सहायता के साथ और सहायता के बगैर भी सीख सकता है।

91394373204. बच्चे के समुचित विकास के लिए मित्रों का दायरा बहुत महत्वपूर्ण है।

Question Number : 2 Question Id : 91394318632 Question Type : MCQ Option Shuffling : Yes Display Question Number : Yes
Single Line Question Option : No Option Orientation : Vertical

Correct Marks : 2 Wrong Marks : 0

Which among the following is the correct set of four fundamental principles of Rabindranath Tagore's educational philosophy ?

Options :

91394373205. Humanism, Commercialisation, Urbanisation, Hinduism

91394373206. Naturalism, Humanism, Internationalism, Idealism

91394373207. Globalisation, Localisation, Transformation, Capitalism

91394373208. Socialism, Spiritualism, Tourism, Commercialism

Question Number : 2 Question Id : 91394318632 Question Type : MCQ Option Shuffling : Yes Display Question Number : Yes
Single Line Question Option : No Option Orientation : Vertical

Correct Marks : 2 Wrong Marks : 0

निम्नलिखित में से कौन-सा विकल्प रबींद्रनाथ टैगोर के शैक्षिक दर्शन के चार मौलिक सिद्धांतों का सही सेट है?

Options :

91394373205. मानवतावाद, व्यावसायीकरण, शहरीकरण, हिंदूवाद
91394373206. प्रकृतिवाद, मानवतावाद, अंतर्राष्ट्रीयता, आदर्शवाद
91394373207. वैश्वीकरण, स्थानीयकरण, परिवर्तन, पूँजीवाद
91394373208. समाजवाद, अध्यात्मवाद, पर्यटन, व्यावसायिकता

Question Number : 3 Question Id : 91394318633 Question Type : MCQ Option Shuffling : Yes Display Question Number : Yes
Single Line Question Option : No Option Orientation : Vertical
Correct Marks : 2 Wrong Marks : 0

The field of study of the theory and practice of self-determined learning that focuses on the importance of knowing how to learn is known as :

Options :

91394373209. Epistemology
91394373210. Andragogy
91394373211. Pedagogy
91394373212. Heutagogy

Question Number : 3 Question Id : 91394318633 Question Type : MCQ Option Shuffling : Yes Display Question Number : Yes
Single Line Question Option : No Option Orientation : Vertical
Correct Marks : 2 Wrong Marks : 0

अधिगम कैसे किया जाये की महत्ता पर ध्यान केंद्रित करने वाले स्व-निर्धारित अधिगम के व्यवहार और सिद्धांत के अध्ययन क्षेत्र को क्या कहा जाता है?

Options :

91394373209. ज्ञानमीमांसा
91394373210. प्रौढ़शिक्षा प्रणाली
91394373211. शिक्षाशास्त्र
91394373212. आत्म-अधिगम

Question Number : 4 Question Id : 91394318634 Question Type : MCQ Option Shuffling : Yes Display Question Number : Yes
Single Line Question Option : No Option Orientation : Vertical
Correct Marks : 2 Wrong Marks : 0

The construction of thought process, which includes remembering, problem solving and decision making, is called as :

Options :

91394373213. Andragogy
91394373214. Psychology
91394373215. Pedagogy
91394373216. Cognitive development

Question Number : 4 Question Id : 91394318634 Question Type : MCQ Option Shuffling : Yes Display Question Number : Yes
Single Line Question Option : No Option Orientation : Vertical

Correct Marks : 2 Wrong Marks : 0

विचार प्रक्रिया की संरचना का अध्ययन जिसमें स्मरण, समस्या समाधान और निर्णय लेना शामिल होता है, क्या कहलाता है?

Options :

91394373213. एंड्रगॉगी (प्रौढ़शिक्षा प्रणाली)
91394373214. मनोविज्ञान
91394373215. पेडागॉगी (शिक्षाशास्त्र)
91394373216. संज्ञानात्मक विकास

Question Number : 5 Question Id : 91394318635 Question Type : MCQ Option Shuffling : Yes Display Question Number : Yes
Single Line Question Option : No Option Orientation : Vertical

Correct Marks : 2 Wrong Marks : 0

The field of study dealing with methods and principles used in adult education is known as :

Options :

91394373217. Pedagogy
91394373218. Andragogy
91394373219. Anthropology
91394373220. Gerontology

Question Number : 5 Question Id : 91394318635 Question Type : MCQ Option Shuffling : Yes Display Question Number : Yes
 Single Line Question Option : No Option Orientation : Vertical
 Correct Marks : 2 Wrong Marks : 0

प्रौढ़ शिक्षा में प्रयुक्त विधियों और सिद्धांतों से संबंधित अध्ययन क्षेत्र क्या कहलाता है?

Options :

91394373217. पेडागॉगी (शिक्षाशास्त्र)

91394373218. एंड्रागॉगी (प्रौढ़शिक्षा प्रणाली)

91394373219. एंथ्रोपोलॉजी (नृविज्ञान)

91394373220. जेरेंटोलॉजी (जरा-विज्ञान)

Question Number : 6 Question Id : 91394318636 Question Type : MCQ Option Shuffling : Yes Display Question Number : Yes
 Single Line Question Option : No Option Orientation : Vertical
 Correct Marks : 2 Wrong Marks : 0

The four approaches to knowing answers to research questions, according to Kerlinger, are :

- (a) Method of tenacity
- (b) Method of intuition
- (c) Method of authority
- (d) Method of science
- (e) Method of creativity
- (f) Method of non-functionality

Code :

Options :

91394373221. (a), (b), (c) and (d)

91394373222. (b), (c), (d) and (e)

91394373223. (b), (d), (e) and (f)

91394373224. (c), (d), (e) and (f)

Question Number : 6 Question Id : 91394318636 Question Type : MCQ Option Shuffling : Yes Display Question Number : Yes
 Single Line Question Option : No Option Orientation : Vertical
 Correct Marks : 2 Wrong Marks : 0

कर्लिंगर के अनुसार शोधपरक प्रश्नों के उत्तर ज्ञात करने के चार उपागम हैं :

- (a) दृढ़ता विधि
- (b) अन्तर्ज्ञान विधि
- (c) प्राधिकार विधि
- (d) विज्ञान विधि
- (e) सृजनात्मकता विधि
- (f) अ-प्रकार्यात्मकता विधि

कूट :

Options :

91394373221. (a), (b), (c) और (d)

91394373222. (b), (c), (d) और (e)

91394373223. (b), (d), (e) और (f)

91394373224. (c), (d), (e) और (f)

Question Number : 7 Question Id : 91394318637 Question Type : MCQ Option Shuffling : Yes Display Question Number : Yes
Single Line Question Option : No Option Orientation : Vertical

Correct Marks : 2 Wrong Marks : 0

One way to measure the extent to which a measure is free of random error is to compute its :

Options :

91394373225. Content validity

91394373226. Experimenter's bias

91394373227. Test-retest reliability

91394373228. Demand characteristics

Question Number : 7 Question Id : 91394318637 Question Type : MCQ Option Shuffling : Yes Display Question Number : Yes
Single Line Question Option : No Option Orientation : Vertical

Correct Marks : 2 Wrong Marks : 0

कोई माप किस सीमा तक यादृच्छिक त्रुटि से मुक्त है, इसके मापन की एक विधि में निम्नलिखित में से किसका परिकलन किया जाता है?

Options :

91394373225. विषय-वस्तु वैधता

91394373226. प्रयोगकर्ता की पूर्वधारणा

91394373227. परीक्षण-पुनःपरीक्षण विश्वसनीयता

91394373228. माँग अभिलक्षण

Question Number : 8 Question Id : 91394318638 Question Type : MCQ Option Shuffling : Yes Display Question Number : Yes
Single Line Question Option : No Option Orientation : Vertical

Correct Marks : 2 Wrong Marks : 0

Qualitative researchers criticise quantitative research for its tendency towards :

Options :

91394373229. Emphasis on evidence

91394373230. Focus on empiricism

91394373231. Reductionism

91394373232. Obsession with creativity

Question Number : 8 Question Id : 91394318638 Question Type : MCQ Option Shuffling : Yes Display Question Number : Yes
Single Line Question Option : No Option Orientation : Vertical

Correct Marks : 2 Wrong Marks : 0

गुणात्मक शोधकर्ता _____ की ओर मात्रात्मक शोध की प्रवृत्ति के कारण उसकी निंदा करते हैं।

Options :

91394373229. साक्ष्य पर जोर

91394373230. अनुभववाद पर जोर

91394373231. ह्यसवाद

91394373232. सृजनात्मकता के प्रति अत्यधिक अनुरक्ति

Question Number : 9 Question Id : 91394318639 Question Type : MCQ Option Shuffling : Yes Display Question Number : Yes
Single Line Question Option : No Option Orientation : Vertical

Correct Marks : 2 Wrong Marks : 0

Which method is appropriate to reduce random error ?

Options :

91394373233. Select large sample size
91394373234. Administer the test after a gap of one week
91394373235. Administer the treatment in the same way every time
91394373236. Administer manipulation checks

Question Number : 9 Question Id : 91394318639 Question Type : MCQ Option Shuffling : Yes Display Question Number : Yes
Single Line Question Option : No Option Orientation : Vertical

Correct Marks : 2 Wrong Marks : 0

यादृच्छिक त्रुटि को कम करने के लिए निम्नलिखित में से कौन सी विधि उपयुक्त है ?

Options :

91394373233. दीर्घ निदर्श आकार का चयन
91394373234. एक सप्ताह के समयांतराल के पश्चात् परीक्षण करना
91394373235. हर बार एक समान रूप से उपचार करना
91394373236. कार्य साधन जाँच करना

Question Number : 10 Question Id : 91394318640 Question Type : MCQ Option Shuffling : Yes Display Question Number : Yes
Single Line Question Option : No Option Orientation : Vertical

Correct Marks : 2 Wrong Marks : 0

In relation to code of conduct in research, what does APA stand for ?

Options :

91394373237. Advanced Psychological Authority
91394373238. American Psychological Association
91394373239. Australian Psychological Association
91394373240. Association of Psychological Assessments

Question Number : 10 Question Id : 91394318640 Question Type : MCQ Option Shuffling : Yes Display Question Number : Yes
Single Line Question Option : No Option Orientation : Vertical

Correct Marks : 2 Wrong Marks : 0

शोध में आचार-संहिता के संदर्भ में APA से अभिप्राय है :

Options :

91394373237. एडवांस्ड साइकोलोजिकल ऑथरिटी

91394373238. अमेरिकन साइकोलोजिकल एसोसिएशन

91394373239. ऑस्ट्रेलियन साइकोलोजिकल एसोसिएशन

91394373240. एसोसिएशन ऑफ साइकोलोजिकल असेसमेंट्स

Sub-Section Number:	2
Sub-Section Id:	913943960
Question Shuffling Allowed :	Yes

Question Id : 91394318641 Question Type : COMPREHENSION Sub Question Shuffling Allowed : Yes Group Comprehension Questions : No

Question Numbers : (11 to 15)

Question Label : Comprehension

Read the following passage carefully and answer questions 11 to 15.

For all the disagreement in the industry about the future of aviation, there is perfect accord on one point : There is going to be a lot more of it. The world's air passengers flew a combined 7.64 trillion kilometers in 2017. By 2037, that will rise to 18.97 trillion kilometers, with about 40% of the increase happening within five intra-regional markets : China, India, North-America, Europe and South-east Asia. That is sparking a battle over the biggest bottleneck holding back this growth : airports. The governments that still own many of them should be more open to privatisation to cover a \$ 78 billion funding gap in needed capital investments. Airlines, airports' biggest customers, see things differently. Costs at privatised terminals are higher and governments should be cautious about such actions in the interests of expanding the aviation sector as a whole. Privatising an airport does not necessarily make it more efficient. A study has found there was little difference between the performance of airports 100% owned by commercially-oriented government corporations and those majority controlled by private businesses. The key is instead to avoid structures where the incentives for managers are confused or misaligned, such as where private companies are brought in as minority investors or where managers are essentially bureaucrats swayed by political imperatives. There is a better solution out there, but it is not likely to be very attractive to incumbent airlines, airports, or passengers enamoured of the current generation of gleaming terminals : build more, cheaper airports.

Sub questions

Question Number : 11 Question Id : 91394318642 Question Type : MCQ Option Shuffling : Yes Display Question Number : Yes Single Line Question Option : No Option Orientation : Vertical

Correct Marks : 2 Wrong Marks : 0

What is the growth rate in aviation apart from the five intra-regional markets ?

Options :

91394373241. 10 percent
91394373242. 20 percent
91394373243. 30 percent
91394373244. 40 percent

Question Number : 12 Question Id : 91394318643 Question Type : MCQ Option Shuffling : Yes Display Question Number : Yes
Single Line Question Option : No Option Orientation : Vertical
Correct Marks : 2 Wrong Marks : 0

Why should the governments be open to privatisation of airports ?

Options :

91394373245. Because they own many airports
91394373246. Because there is a battle for growth
91394373247. For necessary capital
91394373248. To limit the government control of aviation industry

Question Number : 13 Question Id : 91394318644 Question Type : MCQ Option Shuffling : Yes Display Question Number : Yes
Single Line Question Option : No Option Orientation : Vertical
Correct Marks : 2 Wrong Marks : 0

How do airlines see the move for privatisation of airports ?

- (a) Feel that costs are high
- (b) Governments should be cautious
- (c) Interest of the aviation sector is important
- (d) It decentralises the authority to control

Code :

Options :

91394373249. (a), (b) and (c)
91394373250. (b), (c) and (d)
91394373251. (c), (d) and (a)

91394373252. (d), (a) and (b)

Question Number : 14 Question Id : 91394318645 Question Type : MCQ Option Shuffling : Yes Display Question Number : Yes
Single Line Question Option : No Option Orientation : Vertical

Correct Marks : 2 Wrong Marks : 0

What is the key for making airports function efficiently ?

Options :

91394373253. Make private companies as minority shareholders.

91394373254. Provide misaligned incentives to managers.

91394373255. Recognise political imperatives of bureaucrats appointed as managers.

91394373256. Avoid structures of confused incentives to managers.

Question Number : 15 Question Id : 91394318646 Question Type : MCQ Option Shuffling : Yes Display Question Number : Yes
Single Line Question Option : No Option Orientation : Vertical

Correct Marks : 2 Wrong Marks : 0

Which of the following is the focal inference of the author in the passage ?

Options :

91394373257. Private ownership of airports does not mean efficient management.

91394373258. Growth of the aviation industry is distorted.

91394373259. Airports are not an obstacle to the growth of aviation industry.

91394373260. Government-owned airports are known for high performance.

Question Id : 91394318641 Question Type : COMPREHENSION Sub Question Shuffling Allowed : Yes Group Comprehension
Questions : No

Question Numbers : (11 to 15)

Question Label : Comprehension

निम्नलिखित परिच्छेद को सावधानी पूर्वक पढ़ें और प्रश्न संख्या 11 से 15 के उत्तर दें।

उड़डयन के भविष्य के बारे में उद्योग जगत में विद्यमान मतभेदों के बीच एक बिन्दु पर सभी की पूर्ण सहमति है कि इसमें अभी बहुत कुछ किया जाना शेष है। विश्व भर के विमान यात्रियों ने 2017 में संयुक्त रूप से 7.64 ट्रिलियन किलोमीटर की यात्रा पूरी की है। 2037 तक यह बढ़कर 18.97 ट्रिलियन किलोमीटर हो जाएगी; जिसमें से लगभग 40% वृद्धि पाँच अंतरा-क्षेत्रीय बाजारों यथा : चीन, भारत, उत्तरी-अमेरिका, यूरोप तथा दक्षिणपूर्व एशिया में ही हो जाएगी। इस क्षेत्र की वृद्धि में सबसे बड़ा अवरोध है विमानपत्तनों की कमी। हालांकि उनमें से अनेक विमानपत्तन सरकार के स्वामित्व वाले हैं तथापि वांछित पूंजी निवेश में 78 बिलियन डॉलर के निधियन के अंतर को पाटने के लिए इस क्षेत्र को निजी क्षेत्र के लिए खोला जाना चाहिए। एयरलाइन, जो कि विमानपत्तन के सबसे बड़े ग्राहक हैं, वे इसे अलग तरीके से देखते हैं। निजी टर्मिनलों पर आने वाली लागत तुलनात्मक रूप से अधिक है और उड़डयन क्षेत्र का विस्तार करने के हित में सरकार को ऐसी कार्रवाईयों के संबंध में सजग रहना चाहिए। आवश्यक नहीं है कि किसी विमानपत्तन का निजीकरण उसे और अधिक कुशल बनाए। एक अध्ययन में पाया गया है कि वाणिज्यिक उन्मुखी सरकार की 100% हिस्सेदारी वाले विमानपत्तन निगमों तथा निजी व्यवसायियों द्वारा प्रमुखता से नियंत्रित विमानपत्तनों के कार्य-निष्पादन के बीच बहुत ही कम अंतर पाया गया। महत्वपूर्ण बात यह है कि ऐसी संरचना जहाँ प्रबंधकों के लिए प्रोत्साहन भ्रांतिपूर्ण अथवा असंखित हैं, जिस प्रकार से लघु निवेशकों के रूप में निजी कंपनियों को लाया गया है या जहाँ प्रबंधक अनिवार्यतः नौकरशाह हैं जो राजनैतिक आदेश से प्रभावित हैं, बचना होगा। इसके लिए एक बेहतर समाधान है परंतु यह संभावना है कि यह पदस्थ एयरलाइन, विमानपत्तन और चमक धमक वाले टर्मिनलों वाली वर्तमान पीढ़ी के अनुरक्त यात्रियों के लिए ज्यादा एवं सस्ते विमानपत्तनों का निर्माण करना बेहद आकर्षक नहीं होगा।

Sub questions

Question Number : 11 Question Id : 91394318642 Question Type : MCQ Option Shuffling : Yes Display Question Number : Yes
Single Line Question Option : No Option Orientation : Vertical
Correct Marks : 2 Wrong Marks : 0

पाँच अंतरा-क्षेत्रीय बाजारों के अतिरिक्त उड़डयन क्षेत्र की विकास दर क्या है?

Options :

91394373241. 10 प्रतिशत

91394373242. 20 प्रतिशत

91394373243. 30 प्रतिशत

91394373244. 40 प्रतिशत

Question Number : 12 Question Id : 91394318643 Question Type : MCQ Option Shuffling : Yes Display Question Number : Yes
Single Line Question Option : No Option Orientation : Vertical
Correct Marks : 2 Wrong Marks : 0

सरकार को विमानपत्तनों के निजीकरण की स्वतंत्रता क्यों देनी चाहिए?

Options :

91394373245. क्योंकि उनके स्वामित्व वाले कई विमानपत्तन हैं

91394373246. क्योंकि वृद्धि के लिए लड़ाई चलती रहती है

91394373247. आवश्यक पूँजी के लिए

91394373248. उड्डयन उद्योग में सरकारी नियंत्रण कम करने के लिए

Question Number : 13 Question Id : 91394318644 Question Type : MCQ Option Shuffling : Yes Display Question Number : Yes
Single Line Question Option : No Option Orientation : Vertical
Correct Marks : 2 Wrong Marks : 0

एयरलाइन विमानपत्तनों के निजीकरण को किस प्रकार देखती है?

- (a) यह महसूस करती है कि लागत अधिक है
- (b) सरकार को सजग रहना चाहिए
- (c) उड्डयन क्षेत्र का हित महत्वपूर्ण है
- (d) यह नियंत्रण के प्राधिकार को विकेंद्रित करता है

कूट :

Options :

91394373249. (a), (b) और (c)

91394373250. (b), (c) और (d)

91394373251. (c), (d) और (a)

91394373252. (d), (a) और (b)

Question Number : 14 Question Id : 91394318645 Question Type : MCQ Option Shuffling : Yes Display Question Number : Yes
Single Line Question Option : No Option Orientation : Vertical
Correct Marks : 2 Wrong Marks : 0

विमानपत्तन के प्रकार्य को कुशल बनाने के लिए क्या महत्वपूर्ण है?

Options :

91394373253. निजी कंपनियों को लघु पणधारक बनाना।

91394373254. प्रबंधकों को असंखित प्रोत्साहन मुहैया कराना।

91394373255. प्रबंधकों के रूप में नियुक्त नौकरशाहों के राजनैतिक आदेश को मान्यता प्रदान करना।

91394373256. प्रबंधकों को भ्रांतिपूर्ण प्रोत्साहनों की संरचना की अनदेखी करना।

Question Number : 15 Question Id : 91394318646 Question Type : MCQ Option Shuffling : Yes Display Question Number : Yes
Single Line Question Option : No Option Orientation : Vertical
Correct Marks : 2 Wrong Marks : 0

परिच्छेद में लेखक का मुख्य निष्कर्ष है :

Options :

91394373257. विमानपत्तनों के निजी स्वामित्व का आशय कुशल प्रबंधन नहीं है।
91394373258. उड़डयन उद्योग की वृद्धि विरूपित है।
91394373259. उड़डयन उद्योग की वृद्धि में विमानपत्तन अवरोधक नहीं हैं।
91394373260. सरकारी स्वामित्व वाले विमानपत्तनों को उनके उच्च कार्यनिष्पादन हेतु जाना जाता है।

Sub-Section Number: 3
Sub-Section Id: 913943961
Question Shuffling Allowed : Yes

Question Number : 16 Question Id : 91394318647 Question Type : MCQ Option Shuffling : Yes Display Question Number : Yes
Single Line Question Option : No Option Orientation : Vertical
Correct Marks : 2 Wrong Marks : 0

Signs are considered as secondary products of :

Options :

91394373261. Message
91394373262. Channelisation
91394373263. Semantic accuracy
91394373264. Infotainment

Question Number : 16 Question Id : 91394318647 Question Type : MCQ Option Shuffling : Yes Display Question Number : Yes
Single Line Question Option : No Option Orientation : Vertical
Correct Marks : 2 Wrong Marks : 0

संकेत को द्वितीयक उत्पाद माना जाता है :

Options :

91394373261. संदेश का
91394373262. माध्यम निर्माण का

91394373263. अर्थ की सटीकता का

91394373264. सूचना और मनोरंजन का

Question Number : 17 Question Id : 91394318648 Question Type : MCQ Option Shuffling : Yes Display Question Number : Yes
Single Line Question Option : No Option Orientation : Vertical
Correct Marks : 2 Wrong Marks : 0

The relational approach in classroom communication comes from :

Options :

91394373265. Intra-personal communication

91394373266. Inter-personal communication

91394373267. Organisational communication

91394373268. Mass communication

Question Number : 17 Question Id : 91394318648 Question Type : MCQ Option Shuffling : Yes Display Question Number : Yes
Single Line Question Option : No Option Orientation : Vertical
Correct Marks : 2 Wrong Marks : 0

कक्षागत संप्रेषण में संबंधात्मक उपागम किससे प्राप्त होता है ?

Options :

91394373265. अंतरा-वैयक्तिक संप्रेषण

91394373266. अंतर-वैयक्तिक संप्रेषण

91394373267. संगठनात्मक संप्रेषण

91394373268. जनसंचार

Question Number : 18 Question Id : 91394318649 Question Type : MCQ Option Shuffling : Yes Display Question Number : Yes
Single Line Question Option : No Option Orientation : Vertical
Correct Marks : 2 Wrong Marks : 0

Classroom speech is considered as a :

Options :

91394373269. Technical medium

91394373270. Non-technical medium

91394373271. Mass medium

91394373272. Unorganised medium

Question Number : 18 Question Id : 91394318649 Question Type : MCQ Option Shuffling : Yes Display Question Number : Yes
Single Line Question Option : No Option Orientation : Vertical
Correct Marks : 2 Wrong Marks : 0

कक्षागत संभाषण को क्या माना जाता है?

Options :

91394373269. तकनीकी माध्यम

91394373270. गैर-तकनीकी माध्यम

91394373271. जन माध्यम

91394373272. असंगठित माध्यम

Question Number : 19 Question Id : 91394318650 Question Type : MCQ Option Shuffling : Yes Display Question Number : Yes
Single Line Question Option : No Option Orientation : Vertical
Correct Marks : 2 Wrong Marks : 0

In a classroom, communication becomes effective when participants are :

- (a) Active
- (b) Empathetic
- (c) Heterophilous
- (d) Homophilous
- (e) Silent
- (f) Uncritical

Code :

Options :

91394373273. (a), (b), (c) and (d)

91394373274. (b), (c) (d) and (e)

91394373275. (a), (b), and (d)

91394373276. (c), (e) and (f)

Question Number : 19 Question Id : 91394318650 Question Type : MCQ Option Shuffling : Yes Display Question Number : Yes
Single Line Question Option : No Option Orientation : Vertical
Correct Marks : 2 Wrong Marks : 0

एक कक्षा में संप्रेषण प्रभावी होता है यदि प्रतिभागी :

- (a) सक्रिय हों
- (b) समानुभूतिपरक हों
- (c) विषमलिंगी हों
- (d) समलिंगी हों
- (e) मूक हों
- (f) सहज रूप से आत्मसात करते हों

कूट :

Options :

91394373273. (a), (b), (c) और (d)

91394373274. (b), (c), (d) और (e)

91394373275. (a), (b), और (d)

91394373276. (c), (e), और (f)

Question Number : 20 Question Id : 91394318651 Question Type : MCQ Option Shuffling : Yes Display Question Number : Yes
Single Line Question Option : No Option Orientation : Vertical
Correct Marks : 2 Wrong Marks : 0

The information seeking strategies of students are :

- (a) Entropy-oriented
- (b) Overt
- (c) Non-functional
- (d) Indirect
- (e) Third party
- (f) Testing

Code :

Options :

91394373277. (a), (b), (d) and (e)

91394373278. (b), (c), (e) and (f)

91394373279. (b), (d), (e) and (f)

91394373280. (a), (b), (c) and (f)

Question Number : 20 Question Id : 91394318651 Question Type : MCQ Option Shuffling : Yes Display Question Number : Yes
Single Line Question Option : No Option Orientation : Vertical

Correct Marks : 2 Wrong Marks : 0

छात्रों की सूचना ग्रहण करने की युक्तियाँ होती हैं :

(a) निर्जीवत्व-उन्मुख

(b) प्रत्यक्ष

(c) अकार्यात्मक

(d) अप्रत्यक्ष

(e) तृतीय पक्ष

(f) परीक्षण

कूट :

Options :

91394373277. (a), (b), (d) और (e)

91394373278. (b), (c), (e) और (f)

91394373279. (b), (d), (e) और (f)

91394373280. (a), (b), (c) और (f)

Question Number : 21 Question Id : 91394318652 Question Type : MCQ Option Shuffling : Yes Display Question Number : Yes
Single Line Question Option : No Option Orientation : Vertical

Correct Marks : 2 Wrong Marks : 0

If DIVE is coded as IMYG, then the code for TAKE will be :

Options :

91394373281. XFMG

91394373282. YENG

91394373283. TFMG

91394373284. XENG

Question Number : 21 Question Id : 91394318652 Question Type : MCQ Option Shuffling : Yes Display Question Number : Yes
Single Line Question Option : No Option Orientation : Vertical

Correct Marks : 2 Wrong Marks : 0

यदि DIVE को IMYG के रूप में कूटबद्ध किया जाता है तो TAKE का कूट होगा :

Options :

91394373281. XFMG

91394373282. YENG

91394373283. TFMG

91394373284. XENG

Question Number : 22 Question Id : 91394318653 Question Type : MCQ Option Shuffling : Yes Display Question Number : Yes
Single Line Question Option : No Option Orientation : Vertical

Correct Marks : 2 Wrong Marks : 0

The next term in the series is :

56, 40, 27, 17, 10, _____

Options :

91394373285. 6

91394373286. 7

91394373287. 8

91394373288. 5

Question Number : 22 Question Id : 91394318653 Question Type : MCQ Option Shuffling : Yes Display Question Number : Yes
Single Line Question Option : No Option Orientation : Vertical

Correct Marks : 2 Wrong Marks : 0

इस श्रृंखला को पूरा कीजिए :

56, 40, 27, 17, 10, _____

Options :

91394373285. 6

91394373286. 7

91394373287. 8

91394373288. 5

Question Number : 23 Question Id : 91394318654 Question Type : MCQ Option Shuffling : Yes Display Question Number : Yes
Single Line Question Option : No Option Orientation : Vertical

Correct Marks : 2 Wrong Marks : 0

The next term in the letter series is :

ME, KH, IK, GN, _____ is :

Options :

91394373289. EQ

91394373290. CK

91394373291. BD

91394373292. DF

Question Number : 23 Question Id : 91394318654 Question Type : MCQ Option Shuffling : Yes Display Question Number : Yes
Single Line Question Option : No Option Orientation : Vertical

Correct Marks : 2 Wrong Marks : 0

वर्ण श्रृंखला को पूरा कीजिए :

ME, KH, IK, GN, _____

Options :

91394373289. EQ

91394373290. CK

91394373291. BD

91394373292. DF

Question Number : 24 Question Id : 91394318655 Question Type : MCQ Option Shuffling : Yes Display Question Number : Yes
Single Line Question Option : No Option Orientation : Vertical

Correct Marks : 2 Wrong Marks : 0

Choose the word which is different from the rest.

Options :

91394373293. Eyes

91394373294. Nose

91394373295. Legs

91394373296. Hands

Question Number : 24 Question Id : 91394318655 Question Type : MCQ Option Shuffling : Yes Display Question Number : Yes
Single Line Question Option : No Option Orientation : Vertical

Correct Marks : 2 Wrong Marks : 0

निम्नलिखित में से बेमेल शब्द चुनिए :

Options :

91394373293. आँख

91394373294. नाक

91394373295. पैर

91394373296. हाथ

Question Number : 25 Question Id : 91394318656 Question Type : MCQ Option Shuffling : Yes Display Question Number : Yes
Single Line Question Option : No Option Orientation : Vertical

Correct Marks : 2 Wrong Marks : 0

Ram said, "I am the only child of my mother". Next he pointed to a boy and continued, "This boy is the husband of the grandchild of my mother".

How is Ram related to the boy ?

Options :

91394373297. Father

91394373298. Grandfather

91394373299. Brother-in-law

91394373300. Father-in-law

Question Number : 25 Question Id : 91394318656 Question Type : MCQ Option Shuffling : Yes Display Question Number : Yes
Single Line Question Option : No Option Orientation : Vertical

Correct Marks : 2 Wrong Marks : 0

राम ने कहा, “मैं अपनी माँ का अकेला बालक हूँ” उसके बाद उसने एक लड़के की ओर इशारा करते हुए कहा, “यह लड़का मेरी माँ के पौत्र का पति है।”

राम का उस लड़के से क्या संबंध है?

Options :

91394373297. पिता

91394373298. दादा

91394373299. ब्रदर-इन-लॉ

91394373300. फादर-इन-लॉ

Question Number : 26 Question Id : 91394318657 Question Type : MCQ Option Shuffling : Yes Display Question Number : Yes
Single Line Question Option : No Option Orientation : Vertical

Correct Marks : 2 Wrong Marks : 0

Given below are two premises (a) and (b).

Four conclusions are drawn from them. Select the code that states validly drawn conclusion(s) [taking the premises individually or jointly].

Premises :

- (a) Some women are teachers.
- (b) All teachers are hard-working.

Conclusions :

- (i) All hard-working people are teachers.
- (ii) All teachers are not women.
- (iii) Some hard-working teachers are women.
- (iv) Some women are hard-working.

Code :

Options :

91394373301. (i) and (ii)

91394373302. (ii) and (iii)

91394373303. (i) and (iv)

91394373304. (iii) and (iv)

Question Number : 26 Question Id : 91394318657 Question Type : MCQ Option Shuffling : Yes Display Question Number : Yes
Single Line Question Option : No Option Orientation : Vertical

Correct Marks : 2 Wrong Marks : 0

नीचे दो आधार-वाक्य दिए गए हैं (a) और (b)।

इनमें से चार निष्कर्ष उद्धृत किए गए हैं। उस कूट को चुनिए जिसे निष्कर्ष (षों) से उचित रूप में उल्लेख किया गया है [आधार-वाक्य को एकल रूप में या संयुक्त रूप से लेते हुए]।

आधार वाक्य : (a) कुछ महिलाएँ शिक्षक हैं।

(b) सभी शिक्षक मेहनती हैं।

निष्कर्ष : (i) सभी मेहनती लोग शिक्षक हैं।

(ii) सभी शिक्षक महिलाएँ नहीं हैं।

(iii) कुछ मेहनती शिक्षक महिलाएँ हैं।

(iv) कुछ महिलाएं मेहनती हैं।

कूट :

Options :

91394373301. (i) और (ii)

91394373302. (ii) और (iii)

91394373303. (i) और (iv)

91394373304. (iii) और (iv)

Question Number : 27 Question Id : 91394318658 Question Type : MCQ Option Shuffling : Yes Display Question Number : Yes
Single Line Question Option : No Option Orientation : Vertical

Correct Marks : 2 Wrong Marks : 0

In which of the following arguments the conclusion can be no more than probable ?

Options :

91394373305. Implicative

91394373306. Analogical

91394373307. Deductive

91394373308. Demonstrative

Question Number : 27 Question Id : 91394318658 Question Type : MCQ Option Shuffling : Yes Display Question Number : Yes
Single Line Question Option : No Option Orientation : Vertical

Correct Marks : 2 Wrong Marks : 0

निम्नलिखित में से किस तर्क में निष्कर्ष संभाव्य से अधिक नहीं हो सकता है?

Options :

91394373305. आशययुक्त

91394373306. सादृश्यपूर्ण

91394373307. निगमनात्मक

91394373308. प्रदर्शनात्मक

Question Number : 28 Question Id : 91394318659 Question Type : MCQ Option Shuffling : Yes Display Question Number : Yes
Single Line Question Option : No Option Orientation : Vertical
Correct Marks : 2 Wrong Marks : 0

“To slow a beast, you break its limbs.

To slow a nation, you break its people.”

- Identify the argument involved in the above :

Options :

91394373309. Inductive

91394373310. Deductive

91394373311. Analogical

91394373312. Demonstrative

Question Number : 28 Question Id : 91394318659 Question Type : MCQ Option Shuffling : Yes Display Question Number : Yes
Single Line Question Option : No Option Orientation : Vertical
Correct Marks : 2 Wrong Marks : 0

“किसी जंगली पशु की गति मद्धिम करने के लिए आप इसके अंगों को तोड़ते हैं।

किसी राष्ट्र की प्रगति रोकने के लिए आप वहाँ के लोगों में दरार उत्पन्न करते हैं।”

उपर्युक्त में सन्निहित तर्क पहचानिए :

Options :

91394373309. आगमनात्मक

91394373310. निगमनात्मक

91394373311. सादृश्यात्मक

91394373312. प्रदर्शनात्मक

Question Number : 29 Question Id : 91394318660 Question Type : MCQ Option Shuffling : Yes Display Question Number : Yes
Single Line Question Option : No Option Orientation : Vertical

Correct Marks : 2 Wrong Marks : 0

“The relation that exists between Premises and Conclusion is that of logical necessity” - is the case with which of the following arguments ?

Options :

91394373313. Inductive

91394373314. Deductive

91394373315. Demonstrative

91394373316. Analogical

Question Number : 29 Question Id : 91394318660 Question Type : MCQ Option Shuffling : Yes Display Question Number : Yes
Single Line Question Option : No Option Orientation : Vertical

Correct Marks : 2 Wrong Marks : 0

“आधारवाक्य और निष्कर्ष के मध्य विद्यमान संबंध तार्किक आवश्यकता है - यह मामला निम्नलिखित में से किस तर्क में होता है?

Options :

91394373313. आगमनात्मक

91394373314. निगमनात्मक

91394373315. प्रदर्शनात्मक

91394373316. सादृश्यात्मक

Question Number : 30 Question Id : 91394318661 Question Type : MCQ Option Shuffling : Yes Display Question Number : Yes
Single Line Question Option : No Option Orientation : Vertical

Correct Marks : 2 Wrong Marks : 0

Among the following statements, two are contradictory to each other. Select the code that represents them.

- Statements :
- (a) All surgeons are doctors.
 - (b) Some surgeons are doctors.
 - (c) Some surgeons are not doctors.
 - (d) No surgeons are doctors.

Code :

Options :

91394373317. (a) and (b)

91394373318. (a) and (d)

91394373319. (b) and (d)

91394373320. (b) and (c)

Question Number : 30 Question Id : 91394318661 Question Type : MCQ Option Shuffling : Yes Display Question Number : Yes
Single Line Question Option : No Option Orientation : Vertical

Correct Marks : 2 Wrong Marks : 0

निम्नलिखित कथनों में दो कथन एक दूसरे के परस्पर विरोधी हैं। इन्हें निरूपित करने वाला कूट चुनिए :

- कथन :
- (a) सभी शल्यचिकित्सक चिकित्सक हैं।
 - (b) कुछ शल्यचिकित्सक चिकित्सक हैं।
 - (c) कुछ शल्यचिकित्सक चिकित्सक नहीं हैं।
 - (d) कोई शल्यचिकित्सक चिकित्सक नहीं हैं।

कूट :

Options :

91394373317. (a) और (b)

91394373318. (a) और (d)

91394373319. (b) और (d)

91394373320. (b) और (c)

Sub-Section Number:	4
Sub-Section Id:	913943962
Question Shuffling Allowed :	Yes

Question Id : 91394318662 Question Type : COMPREHENSION Sub Question Shuffling Allowed : Yes Group Comprehension Questions : No

Question Numbers : (31 to 33)

Question Label : Comprehension

Cab	Monday		Tuesday		Wednesday	
	Time (Hours)	Distance (kms)	Time (Hours)	Distance (kms)	Time (Hours)	Distance (kms)
A	16	656	12	480	10	410
B	10	700	14	490	18	720
C	11	770	13	650	16	640
D	12	744	15	825	14	840
E	14	826	14	728	12	840

The table given above gives the number of kilometers travelled and the number of hours taken by five cabs A, B, C, D, and E. Data on three days is given - Monday, Tuesday and Wednesday.

Use the above data to answer the questions given below.

Sub questions

Question Number : 31 Question Id : 91394318663 Question Type : MCQ Option Shuffling : Yes Display Question Number : Yes
Single Line Question Option : No Option Orientation : Vertical

Correct Marks : 2 Wrong Marks : 0

The average speed of cab A for the three days taken together is approximately :

Options :

91394373321. 10 km/hr
91394373322. 20 km/hr
91394373323. 30 km/hr
91394373324. 40 km/hr

Question Number : 32 Question Id : 91394318664 Question Type : MCQ Option Shuffling : Yes Display Question Number : Yes
Single Line Question Option : No Option Orientation : Vertical

Correct Marks : 2 Wrong Marks : 0

The difference between the average speed of cab C and cab E on Monday is :

Options :

91394373325. 11 kms/hr
91394373326. 21 kms/hr
91394373327. 31 kms/hr
91394373328. 41 kms/hr

Question Number : 33 Question Id : 91394318665 Question Type : MCQ Option Shuffling : Yes Display Question Number : Yes
Single Line Question Option : No Option Orientation : Vertical

Correct Marks : 2 Wrong Marks : 0

Which cab travelled the most in the three days taken together ?

Options :

91394373329. B

91394373330. C

91394373331. D

91394373332. E

Question Id : 91394318662 Question Type : COMPREHENSION Sub Question Shuffling Allowed : Yes Group Comprehension Questions : No

Question Numbers : (31 to 33)

Question Label : Comprehension

कैब	सोमवार		मंगलवार		बुधवार	
	समय (घंटों में)	दूरी (कि.मी. में)	समय (घंटों में)	दूरी (कि.मी. में)	समय (घंटों में)	दूरी (कि.मी. में)
A	16	656	12	480	10	410
B	10	700	14	490	18	720
C	11	770	13	650	16	640
D	12	744	15	825	14	840
E	14	826	14	728	12	840

उपर्युक्त तालिका में यात्रा के किलोमीटर और कैब A, B, C, D, और E द्वारा सोमवार, मंगलवार और बुधवार को तय किए गए घंटों की संख्या है।

उपर्युक्त आँकड़ों का उपयोग करते हुए नीचे दिए गए प्रश्नों के उत्तर दीजिए।

Sub questions

Question Number : 31 Question Id : 91394318663 Question Type : MCQ Option Shuffling : Yes Display Question Number : Yes Single Line Question Option : No Option Orientation : Vertical

Correct Marks : 2 Wrong Marks : 0

कुल मिलाकर कैब 'A' की तीन दिनों की औसत गति लगभग _____ है।

Options :

91394373321. 10 किलोमीटर प्रति घंटा

91394373322. 20 किलोमीटर प्रति घंटा

91394373323. 30 किलोमीटर प्रति घंटा

91394373324. 40 किलोमीटर प्रति घंटा

Question Number : 32 Question Id : 91394318664 Question Type : MCQ Option Shuffling : Yes Display Question Number : Yes
Single Line Question Option : No Option Orientation : Vertical
Correct Marks : 2 Wrong Marks : 0

सोमवार को कैब C और कैब E की औसत गति में कितना अंतर है?

Options :

91394373325. 11 किलोमीटर प्रति घंटा

91394373326. 21 किलोमीटर प्रति घंटा

91394373327. 31 किलोमीटर प्रति घंटा

91394373328. 41 किलोमीटर प्रति घंटा

Question Number : 33 Question Id : 91394318665 Question Type : MCQ Option Shuffling : Yes Display Question Number : Yes
Single Line Question Option : No Option Orientation : Vertical
Correct Marks : 2 Wrong Marks : 0

तीन दिनों में किस कैब द्वारा सर्वाधिक दूरी तय की गई?

Options :

91394373329. B

91394373330. C

91394373331. D

91394373332. E

Sub-Section Number: 5
Sub-Section Id: 913943963
Question Shuffling Allowed : Yes

Question Number : 34 Question Id : 91394318666 Question Type : MCQ Option Shuffling : Yes Display Question Number : Yes
Single Line Question Option : No Option Orientation : Vertical
Correct Marks : 2 Wrong Marks : 0

Which of the following diagrams indicates the best relation between India, World and New Delhi ?

Options :

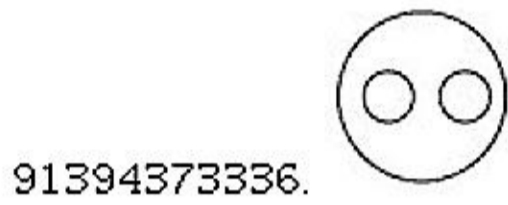
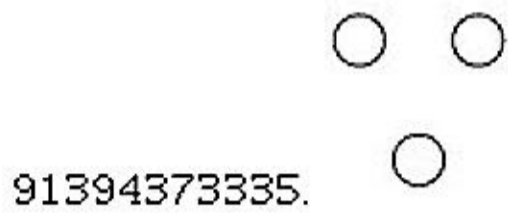
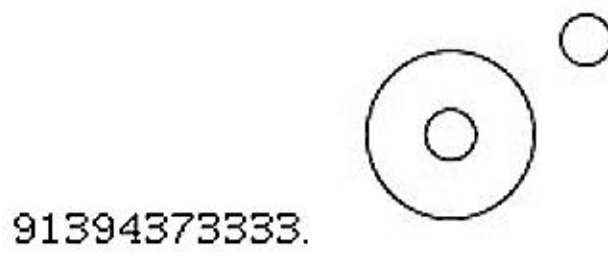

Question Number : 34 Question Id : 91394318666 Question Type : MCQ Option Shuffling : Yes Display Question Number : Yes
Single Line Question Option : No Option Orientation : Vertical
Correct Marks : 2 Wrong Marks : 0

निम्नलिखित में से किस रेखाचित्र में भारत, विश्व और नई दिल्ली के बीच सर्वोत्तम संबंध को निरूपित किया गया है ?

Options :

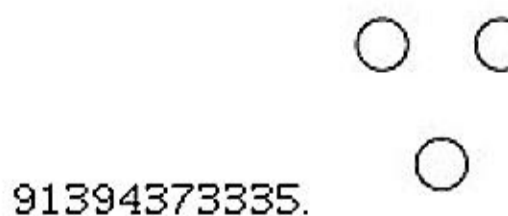
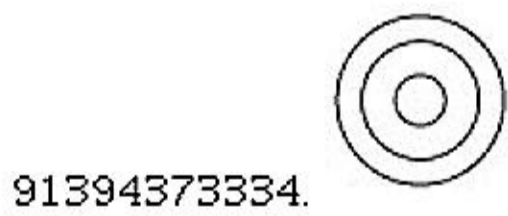

Question Number : 35 Question Id : 91394318667 Question Type : MCQ Option Shuffling : Yes Display Question Number : Yes
Single Line Question Option : No Option Orientation : Vertical
Correct Marks : 2 Wrong Marks : 0

Which of the following diagrams best represents the relationship between, family, family member and domestic help ?

Options :

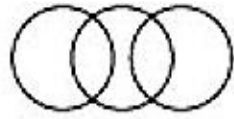

91394373337.

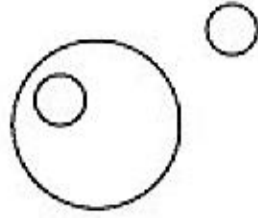

91394373338.

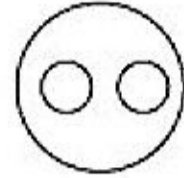

91394373339.



91394373340.

Question Number : 35 Question Id : 91394318667 Question Type : MCQ Option Shuffling : Yes Display Question Number : Yes
Single Line Question Option : No Option Orientation : Vertical

Correct Marks : 2 Wrong Marks : 0

निम्नलिखित में से किस रेखाचित्र में परिवार, परिजन और घरेलू नौकर/नौकरानी के बीच संबंध को सर्वोत्तम रूप में निरूपित किया गया है ?

Options :

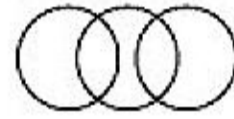

91394373337.

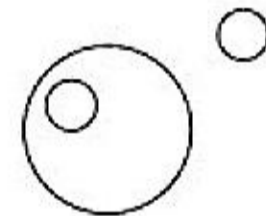

91394373338.



91394373339.



91394373340.

Question Number : 36 Question Id : 91394318668 Question Type : MCQ Option Shuffling : Yes Display Question Number : Yes
Single Line Question Option : No Option Orientation : Vertical

Correct Marks : 2 Wrong Marks : 0

Which one of the following is not a Network Topology ?

Options :

91394373341. Ring

91394373342. Chain

91394373343. Bus

91394373344. Star

Question Number : 36 Question Id : 91394318668 Question Type : MCQ Option Shuffling : Yes Display Question Number : Yes
Single Line Question Option : No Option Orientation : Vertical
Correct Marks : 2 Wrong Marks : 0

निम्नलिखित में से कौन-सा नेटवर्क सांस्थिति (टोपोलोजी) नहीं है?

Options :

91394373341. रिंग

91394373342. चेन

91394373343. बस

91394373344. स्टार

Question Number : 37 Question Id : 91394318669 Question Type : MCQ Option Shuffling : Yes Display Question Number : Yes
Single Line Question Option : No Option Orientation : Vertical
Correct Marks : 2 Wrong Marks : 0

Match the following :

List - I

- (a) Browser
(b) Programming Language
(c) Operating System
(d) E-mail

List - II

- (i) Outlook
(ii) DOS
(iii) Internet Explorer
(iv) Fortran

The correct code is :

(a) (b) (c) (d)

Options :

91394373345. (i) (iii) (ii) (iv)

91394373346. (iii) (iv) (ii) (i)

91394373347. (ii) (iii) (iv) (i)

91394373348. (iv) (iii) (ii) (i)

Question Number : 37 Question Id : 91394318669 Question Type : MCQ Option Shuffling : Yes Display Question Number : Yes
Single Line Question Option : No Option Orientation : Vertical
Correct Marks : 2 Wrong Marks : 0

निम्नलिखित का मिलान करें :

सूची - I

सूची - II

(a) ब्राउजर

(i) आउटलुक

(b) प्रोग्रामिंग लैंगुएज

(ii) डॉस

(c) आपरेटिंग सिस्टम

(iii) इंटरनेट एक्सप्लोरर

(d) ई-मेल

(iv) फोरट्रान

सही कूट है :

(a) (b) (c) (d)

Options :

91394373345. (i) (iii) (ii) (iv)

91394373346. (iii) (iv) (ii) (i)

91394373347. (ii) (iii) (iv) (i)

91394373348. (iv) (iii) (ii) (i)

Question Number : 38 Question Id : 91394318670 Question Type : MCQ Option Shuffling : Yes Display Question Number : Yes
Single Line Question Option : No Option Orientation : Vertical
Correct Marks : 2 Wrong Marks : 0

Which of the following denotes the Internet hardware requirements ?

- (a) Hub
- (b) Bridge
- (c) Router
- (d) Gateway
- (e) Modem

Code :

Options :

91394373349. (e) only

91394373350. (a), (b) and (e)

91394373351. (b), (c), (d) and (e)

91394373352. (a), (b), (c), (d) and (e)

Question Number : 38 Question Id : 91394318670 Question Type : MCQ Option Shuffling : Yes Display Question Number : Yes
Single Line Question Option : No Option Orientation : Vertical

Correct Marks : 2 Wrong Marks : 0

निम्नलिखित में से कौन-सा इंटरनेट हार्डवेयर आवश्यकताओं को दर्शाता है ?

- (a) हब
- (b) ब्रिज
- (c) राउटर
- (d) गेटवे
- (e) मोडम

कूट :

Options :

91394373349. केवल (e)

91394373350. (a), (b) और (e)

91394373351. (b), (c), (d) और (e)

91394373352. (a), (b), (c), (d) और (e)

Question Number : 39 Question Id : 91394318671 Question Type : MCQ Option Shuffling : Yes Display Question Number : Yes
Single Line Question Option : No Option Orientation : Vertical
Correct Marks : 2 Wrong Marks : 0

A set of rules used in communications in a network is called :

Options :

91394373353. Interface

91394373354. Protocol

91394373355. Address

91394373356. Reference

Question Number : 39 Question Id : 91394318671 Question Type : MCQ Option Shuffling : Yes Display Question Number : Yes
Single Line Question Option : No Option Orientation : Vertical
Correct Marks : 2 Wrong Marks : 0

एक नेटवर्क के संप्रेषण में प्रयुक्त नियमों के समुच्चय को कहा जाता है :

Options :

91394373353. इंटरफेस

91394373354. प्रोटोकॉल

91394373355. एड्रेस

91394373356. रेफरेंस

Question Number : 40 Question Id : 91394318672 Question Type : MCQ Option Shuffling : Yes Display Question Number : Yes
Single Line Question Option : No Option Orientation : Vertical
Correct Marks : 2 Wrong Marks : 0

Which of the following are pointing devices ?

(a) Trackball

(b) Touchscreen

(c) Graphic Tablet

(d) Joystick

Code :

Options :

91394373357. (a) only
91394373358. (a) and (d)
91394373359. (a), (b) and (d)
91394373360. (a), (b), (c) and (d)

Question Number : 40 Question Id : 91394318672 Question Type : MCQ Option Shuffling : Yes Display Question Number : Yes
Single Line Question Option : No Option Orientation : Vertical
Correct Marks : 2 Wrong Marks : 0

निम्नलिखित में से कौन-से प्वाइंटिंग उपकरण है?

- (a) ट्रैकबॉल (b) टचस्क्रीन
- (c) ग्राफिक टैबलेट (d) जॉयस्टिक

कूट :

Options :

91394373357. केवल (a)
91394373358. (a) और (d)
91394373359. (a), (b) और (d)
91394373360. (a), (b), (c) और (d)

Question Number : 41 Question Id : 91394318673 Question Type : MCQ Option Shuffling : Yes Display Question Number : Yes
Single Line Question Option : No Option Orientation : Vertical
Correct Marks : 2 Wrong Marks : 0

A study was carried out on the drought resilience in India. Which of the following States show highest level of handling drought ?

Options :

91394373361. Telangana, Andhra Pradesh, Tamil Nadu
91394373362. Odisha, Karnataka, Kerala
91394373363. Sikkim, Punjab, Arunachal Pradesh

91394373364. Jharkhand, Chhattisgarh, Jammu and Kashmir

Question Number : 41 Question Id : 91394318673 Question Type : MCQ Option Shuffling : Yes Display Question Number : Yes
Single Line Question Option : No Option Orientation : Vertical

Correct Marks : 2 Wrong Marks : 0

भारत में सूखा स्थिति स्थापन के बारे में एक अध्ययन किया गया। निम्नलिखित में से किन राज्यों में सूखा से निपटने का सर्वाधिक स्तर देखा गया है?

Options :

91394373361. तेलंगाना, आंध्र प्रदेश, तमिलनाडु

91394373362. ओडिशा, कर्नाटक, केरल

91394373363. सिक्किम, पंजाब, अरुणाचल प्रदेश

91394373364. झारखंड, छत्तीसगढ़, जम्मू और कश्मीर

Question Number : 42 Question Id : 91394318674 Question Type : MCQ Option Shuffling : Yes Display Question Number : Yes
Single Line Question Option : No Option Orientation : Vertical

Correct Marks : 2 Wrong Marks : 0

The most harmful types of environmental pollutants are :

Options :

91394373365. Human organic wastes

91394373366. Wastes from faecal matter

91394373367. Non-biodegradable chemicals

91394373368. Natural nutrients present in excess

Question Number : 42 Question Id : 91394318674 Question Type : MCQ Option Shuffling : Yes Display Question Number : Yes
Single Line Question Option : No Option Orientation : Vertical

Correct Marks : 2 Wrong Marks : 0

सर्वाधिक हानिकारक पर्यावरणीय प्रदूषक है :

Options :

91394373365. मानव जैव अपवर्ज्य

91394373366. विष्ठा जन्य अपवर्ज्य

91394373367. गैर-जैवअपक्षरणीय रसायन

91394373368. प्राकृतिक पोषक तत्वों का आधिक्य

Question Number : 43 Question Id : 91394318675 Question Type : MCQ Option Shuffling : Yes Display Question Number : Yes
Single Line Question Option : No Option Orientation : Vertical

Correct Marks : 2 Wrong Marks : 0

Assertion (A) : Natural gas is a very attractive eco-friendly fuel.

Reason (R) : It produces few pollutants and less carbon dioxide per unit energy than any other fossil fuel on combustion.

Code :

Options :

91394373369. Both (A) and (R) are true and (R) is the correct explanation of (A).

91394373370. Both (A) and (R) are true and (R) is not the correct explanation of (A).

91394373371. (A) is true, but (R) is false.

91394373372. (A) is false, but (R) is true.

Question Number : 43 Question Id : 91394318675 Question Type : MCQ Option Shuffling : Yes Display Question Number : Yes
Single Line Question Option : No Option Orientation : Vertical

Correct Marks : 2 Wrong Marks : 0

अभिकथन (A) : प्राकृतिक गैस बहुत आकर्षक पर्यावरण-सुलभ ईंधन है।

कारण (R) : इसके दहन के पश्चात किसी अन्य जीवाश्म ईंधन की अपेक्षा कम प्रदूषक तत्व और प्रति यूनिट ऊर्जा में कम कार्बन डायऑक्साइड उत्पन्न होता है।

कूट :

Options :

91394373369. (A) और (R) दोनों सही हैं और (R), (A) की सही व्याख्या है।

91394373370. (A) और (R) दोनों सही हैं और (R), (A) की सही व्याख्या नहीं है।

91394373371. (A) सही है, किन्तु (R) गलत है।

91394373372. (A) गलत है, किन्तु (R) सही है।

Question Number : 44 Question Id : 91394318676 Question Type : MCQ Option Shuffling : Yes Display Question Number : Yes
Single Line Question Option : No Option Orientation : Vertical

Correct Marks : 2 Wrong Marks : 0

What percentage of energy coming from the Sun is re-radiated towards the space ?

Options :

91394373373. 15%

91394373374. 25%

91394373375. 30%

91394373376. 50%

Question Number : 44 Question Id : 91394318676 Question Type : MCQ Option Shuffling : Yes Display Question Number : Yes
Single Line Question Option : No Option Orientation : Vertical

Correct Marks : 2 Wrong Marks : 0

सूर्य से उद्भूत ऊर्जा का कितना प्रतिशत अंतरिक्ष में पुनःविकिरित होता है ?

Options :

91394373373. 15%

91394373374. 25%

91394373375. 30%

91394373376. 50%

Question Number : 45 Question Id : 91394318677 Question Type : MCQ Option Shuffling : Yes Display Question Number : Yes
Single Line Question Option : No Option Orientation : Vertical

Correct Marks : 2 Wrong Marks : 0

As per Central Forestry Commission (CFC), how many forest types are found in our country ?

Options :

91394373377. 15

91394373378. 20

91394373379. 28

91394373380. 16

Question Number : 45 Question Id : 91394318677 Question Type : MCQ Option Shuffling : Yes Display Question Number : Yes
Single Line Question Option : No Option Orientation : Vertical

Correct Marks : 2 Wrong Marks : 0

केन्द्रीय वानिकी आयोग (सी.एफ.सी.) के अनुसार हमारे देश में कितने प्रकार के वन पाए जाते हैं?

Options :

91394373377. 15

91394373378. 20

91394373379. 28

91394373380. 16

Question Number : 46 Question Id : 91394318678 Question Type : MCQ Option Shuffling : Yes Display Question Number : Yes
Single Line Question Option : No Option Orientation : Vertical

Correct Marks : 2 Wrong Marks : 0

The number of open universities and directorates of distance education whose courses are recognised by UGC as on August 9, 2018, is :

Options :

91394373381. 49

91394373382. 53

91394373383. 58

91394373384. 62

Question Number : 46 Question Id : 91394318678 Question Type : MCQ Option Shuffling : Yes Display Question Number : Yes
Single Line Question Option : No Option Orientation : Vertical

Correct Marks : 2 Wrong Marks : 0

9 अगस्त, 2018 की स्थिति के अनुसार यू.जी.सी. द्वारा मान्यता प्राप्त दूरस्थ शिक्षा निदेशालयों और मुक्त विश्वविद्यालयों की संख्या है :

Options :

91394373381. 49

91394373382. 53

91394373383. 58

91394373384. 62

Question Number : 47 Question Id : 91394318679 Question Type : MCQ Option Shuffling : Yes Display Question Number : Yes
Single Line Question Option : No Option Orientation : Vertical

Correct Marks : 2 Wrong Marks : 0

Match the following :

List - I

- (a) Open University
 (b) Dual Mode University
 (c) Mixed Mode University
 (d) Deemed University
 (e) Specialised University

List - II

- (i) Odisha State Open University, Odisha
 (ii) Amity University
 (iii) Indian Institute of Science, Bengaluru
 (iv) University of Mumbai, Mumbai
 (v) School of Planning and Architecture, New Delhi

Code :

(a) (b) (c) (d) (e)

Options :

91394373385. (iii) (ii) (v) (i) (iv)

91394373386. (i) (iv) (ii) (iii) (v)

91394373387. (v) (i) (iv) (ii) (iii)

91394373388. (ii) (iii) (i) (iv) (v)

Question Number : 47 Question Id : 91394318679 Question Type : MCQ Option Shuffling : Yes Display Question Number : Yes
 Single Line Question Option : No Option Orientation : Vertical

Correct Marks : 2 Wrong Marks : 0

निम्नांकित को सुमेलित करें :

सूची - I

- (a) मुक्त विश्वविद्यालय
 (b) द्वैत स्वरूप विश्वविद्यालय
 (c) मिश्रित स्वरूप विश्वविद्यालय
 (d) मानित विश्वविद्यालय
 (e) विशेषज्ञता प्राप्त विश्वविद्यालय

सूची - II

- (i) ओडिशा राज्य मुक्त विश्वविद्यालय, ओडिशा
 (ii) एमिटी विश्वविद्यालय
 (iii) भारतीय विज्ञान संस्थान, बेंगलुरु
 (iv) मुंबई विश्वविद्यालय, मुंबई
 (v) नियोजन एवं वास्तुकला विद्यालय, नई दिल्ली

कूट :

(a) (b) (c) (d) (e)

Options :

91394373385. (iii) (ii) (v) (i) (iv)

91394373386. (i) (iv) (ii) (iii) (v)

91394373387. (v) (i) (iv) (ii) (iii)

91394373388. (ii) (iii) (i) (iv) (v)

Question Number : 48 Question Id : 91394318680 Question Type : MCQ Option Shuffling : Yes Display Question Number : Yes
Single Line Question Option : No Option Orientation : Vertical

Correct Marks : 2 Wrong Marks : 0

Which private institutions in the following list have been granted the status of 'Institutes of Eminence' by the MHRD ?

- (i) BITS, Pilani
- (ii) MAHE, Manipal
- (iii) Symbiosis, Pune
- (iv) Amity University, Noida

Choose the correct answer from the code given below :

Code :

Options :

91394373389. (i) and (ii)

91394373390. (i) and (iii)

91394373391. (ii) and (iii)

91394373392. (ii) and (iv)

Question Number : 48 Question Id : 91394318680 Question Type : MCQ Option Shuffling : Yes Display Question Number : Yes
Single Line Question Option : No Option Orientation : Vertical

Correct Marks : 2 Wrong Marks : 0

एम.एच.आर.डी. द्वारा निम्नलिखित सूची में कौन-सी प्राइवेट संस्था को 'इन्सिटिट्यूट ऑफ एमिनेंस' स्टेटस की स्वीकृति दी गई है ?

- (i) बीट्स (बी.आई.टी.एस.), पिलानी
- (ii) एम.ए.एच.ई., मणिपाल
- (iii) सिम्बायोसिस, पुणे
- (iv) एमिटी यूनिवर्सिटी, नोएडा

नीचे दिए गए कूट में से सही उत्तर को चुनिए :

कूट :

Options :

91394373389. (i) एवं (ii)

91394373390. (i) एवं (iii)

91394373391. (ii) एवं (iii)

91394373392. (ii) एवं (iv)

Question Number : 49 Question Id : 91394318681 Question Type : MCQ Option Shuffling : Yes Display Question Number : Yes
Single Line Question Option : No Option Orientation : Vertical

Correct Marks : 2 Wrong Marks : 0

One of the first states to establish a higher education council was :

Options :

91394373393. Sikkim

91394373394. Goa

91394373395. Andhra Pradesh

91394373396. Jammu and Kashmir

Question Number : 49 Question Id : 91394318681 Question Type : MCQ Option Shuffling : Yes Display Question Number : Yes
Single Line Question Option : No Option Orientation : Vertical

Correct Marks : 2 Wrong Marks : 0

उच्चतर शिक्षा परिषद की स्थापना करने वाले पहले राज्यों में से एक है :

Options :

91394373393. सिक्किम

91394373394. गोवा

91394373395. आंध्र प्रदेश

91394373396. जम्मू और कश्मीर

Question Number : 50 Question Id : 91394318682 Question Type : MCQ Option Shuffling : Yes Display Question Number : Yes
Single Line Question Option : No Option Orientation : Vertical

Correct Marks : 2 Wrong Marks : 0

State higher education councils are established under the instruction of :

Options :

91394373397. NITI Ayog

91394373398. RUSA

91394373399. CABE

91394373400. PUSA

Question Number : 50 Question Id : 91394318682 Question Type : MCQ Option Shuffling : Yes Display Question Number : Yes
Single Line Question Option : No Option Orientation : Vertical

Correct Marks : 2 Wrong Marks : 0

राज्य उच्चतर शिक्षा परिषद की स्थापना किसके अनुदेश के अन्तर्गत होती है ?

Options :

91394373397. नीति आयोग

91394373398. रुसा

91394373399. सी.ए.बी.ई.

91394373400. पूसा

Paper II

Group Number :	2
Group Id :	913943246
Group Maximum Duration :	120
Group Minimum Duration :	120
Revisit allowed for view? :	No
Revisit allowed for edit? :	No
Break time:	0
Group Marks:	200

17 Management

Section Id :	913943246
Section Number :	1
Section type :	Online
Mandatory or Optional:	Mandatory
Number of Questions:	100
Number of Questions to be attempted:	100
Section Marks:	200
Display Number Panel:	Yes
Group All Questions:	No

Sub-Section Number: 1
 Sub-Section Id: 913943964
 Question Shuffling Allowed : Yes

Question Number : 51 Question Id : 91394318683 Question Type : MCQ Option Shuffling : Yes Display Question Number : Yes
 Single Line Question Option : No Option Orientation : Vertical
 Correct Marks : 2 Wrong Marks : 0

Given below are two statements, one labelled as Assertion (A) and the other labelled as Reason (R). Read the statements and choose the correct answer using the code given below.

Assertion (A) : A price reduction leads to an increase in the quantity demanded of the commodity.

Reason (R) : It results from price effects comprising income and substitution effects which are always positive.

Code :

Options :

91394373401. Both (A) and (R) are correct and (R) is the right explanation of (A).
91394373402. Both (A) and (R) are correct, but (R) is not the right explanation of (A).
91394373403. (A) is correct, but (R) is incorrect.
91394373404. Both (A) and (R) are incorrect.

Question Number : 51 Question Id : 91394318683 Question Type : MCQ Option Shuffling : Yes Display Question Number : Yes
 Single Line Question Option : No Option Orientation : Vertical
 Correct Marks : 2 Wrong Marks : 0

नीचे दो कथन दिए गए हैं, जिनमें से एक अभिकथन (A) है और दूसरा तर्क (R) है। कथनों को पढ़िए और नीचे दिए गए कूट का प्रयोग कर सही उत्तर चुनिए।

अभिकथन (A) : मूल्य कम होने से वस्तु की माँगी गई मात्रा में वृद्धि होती है।

तर्क (R) : यह मूल्य प्रभाव के कारण होता है जिसमें आय और प्रतिस्थापन प्रभाव सम्मिलित हैं जो सदैव धनात्मक होते हैं।

कूट :

Options :

91394373401. (A) और (R) दोनों सही हैं तथा (R), (A) की सही व्याख्या है।
91394373402. (A) और (R) दोनों सही हैं, परन्तु (R), (A) की सही व्याख्या नहीं है।
91394373403. (A) सही है, परन्तु (R) ग़लत है।

91394373404. (A) और (R) दोनों ग़लत हैं ।

Question Number : 52 Question Id : 91394318684 Question Type : MCQ Option Shuffling : Yes Display Question Number : Yes
 Single Line Question Option : No Option Orientation : Vertical
 Correct Marks : 2 Wrong Marks : 0

Indicate the correct code from the following types of the long run average cost curves on which the minimum average cost of production in long run can be determined :

- (i) Long run average cost curve under normal production function
- (ii) Long run average cost curve under linearly homogeneous production function
- (iii) Planning curve
- (iv) Envelope curve

Choose the correct answer from the code given below :

Code :

Options :

91394373405. Only (i), (ii) and (iii)

91394373406. Only (ii), (iii) and (iv)

91394373407. Only (i), (iii) and (iv)

91394373408. Only (ii) and (iv)

Question Number : 52 Question Id : 91394318684 Question Type : MCQ Option Shuffling : Yes Display Question Number : Yes
 Single Line Question Option : No Option Orientation : Vertical
 Correct Marks : 2 Wrong Marks : 0

निम्नलिखित में से दीर्घावधि औसत लागत वक्र, के उस प्रकार के लिए सही कूट का चयन कीजिए जिस पर दीर्घावधि में उत्पादन की न्यूनतम औसत लागत का निर्धारण किया जा सकता है :

- (i) सामान्य उत्पादन फलन के अन्तर्गत दीर्घावधि औसत लागत वक्र
- (ii) रेखीय समरूप उत्पादन फलन के अन्तर्गत दीर्घावधि औसत लागत वक्र
- (iii) नियोजन वक्र
- (iv) समावेशन (एनवलप) वक्र

नीचे दिए गए कूट में से सही उत्तर को चुनिए :

कूट :

Options :

91394373405. केवल (i), (ii) और (iii)

91394373406. केवल (ii), (iii) और (iv)

91394373407. केवल (i), (iii) और (iv)

91394373408. केवल (ii) और (iii)

Question Number : 53 Question Id : 91394318685 Question Type : MCQ Option Shuffling : Yes Display Question Number : Yes
Single Line Question Option : No Option Orientation : Vertical
Correct Marks : 2 Wrong Marks : 0

Monopoly situation in the market is not desirable mainly because the monopolist

Options :

91394373409. seeks to earn net revenue on the sale of all goods including those involving no cost of production

91394373410. is able to earn net revenue in all time periods

91394373411. is able to charge different prices from different categories of buyers

91394373412. will produce below its economic capacity level when it exhibits satisfaction with the normal profit only.

Question Number : 53 Question Id : 91394318685 Question Type : MCQ Option Shuffling : Yes Display Question Number : Yes
Single Line Question Option : No Option Orientation : Vertical
Correct Marks : 2 Wrong Marks : 0

बाज़ार में एकाधिकार की स्थिति मुख्यतः अवांछनीय होती है क्योंकि एकाधिकार

Options :

91394373409. सभी वस्तुओं की बिक्री पर निवल राजस्व कमाना चाहता है, उन वस्तुओं पर भी जिन पर कुछ भी उत्पादन लागत नहीं आयी है

91394373410. सभी समयावधियों में निवल राजस्व कमा पाने में सक्षम होता है

91394373411. विभिन्न श्रेणी के क्रेताओं से अलग-अलग कीमत वसूल सकता है

91394373412. जब वह केवल सामान्य लाभ से संतुष्टि दर्शाता है, तो वह अपने आर्थिक क्षमता स्तर से कम उत्पादन करता है

Question Number : 54 Question Id : 91394318686 Question Type : MCQ Option Shuffling : Yes Display Question Number : Yes
Single Line Question Option : No Option Orientation : Vertical
Correct Marks : 2 Wrong Marks : 0

Indicate the correct code for appropriate combination of the following that constitutes the form of price discriminating strategy :

- (i) Postage stamp pricing
- (ii) Basing point pricing
- (iii) Incremental pricing
- (iv) Free on Board pricing

Choose the correct answer from the code given below :

Code :

Options :

91394373413. Only (i), (ii) and (iii)

91394373414. Only (ii), (iii) and (iv)

91394373415. Only (i), (ii) and (iv)

91394373416. Only (iii) and (iv)

Question Number : 54 Question Id : 91394318686 Question Type : MCQ Option Shuffling : Yes Display Question Number : Yes
Single Line Question Option : No Option Orientation : Vertical
Correct Marks : 2 Wrong Marks : 0

मूल्य विभेदनकारी रणनीति के रूप का गठन करने वाले घटकों के उपयुक्त संयोजन हेतु सही कूट का चयन कीजिए :

- (i) डाक टिकट मूल्यन
- (ii) आधारीकृत बिन्दु मूल्यन
- (iii) वृद्धिपरक मूल्यन
- (iv) परिवहन लागत मुक्त (एफ.ओ.बी.) मूल्यन

नीचे दिए गए कूट में से सही उत्तर को चुनिए :

कूट :

Options :

91394373413. केवल (i), (ii) और (iii)

91394373414. केवल (ii), (iii) और (iv)

91394373415. केवल (i), (ii) और (iv)

91394373416. केवल (iii) और (iv)

Question Number : 55 Question Id : 91394318687 Question Type : MCQ Option Shuffling : Yes Display Question Number : Yes
 Single Line Question Option : No Option Orientation : Vertical

Correct Marks : 2 Wrong Marks : 0

Indicate the correct code for discounted cash flow techniques for capital investment proposals from the following :

- (i) Net Present Value Method
- (ii) Internal Rate of Return method
- (iii) Excess Benefit-Cost Ratio method
- (iv) Net Terminal Value method

Choose the correct answer from the code given below :

Code :

Options :

91394373417. Only (i), (ii) and (iii)

91394373418. Only (ii), (iii) and (iv)

91394373419. Only (i) and (ii)

91394373420. Only (ii) and (iv)

Question Number : 55 Question Id : 91394318687 Question Type : MCQ Option Shuffling : Yes Display Question Number : Yes
 Single Line Question Option : No Option Orientation : Vertical

Correct Marks : 2 Wrong Marks : 0

निम्नलिखित में से पूँजी निवेश प्रस्तावों के लिए बड़ाकृत रोकड़ प्रवाह तकनीकों के लिए सही कूट का चयन कीजिए :

- (i) निवल वर्तमान मूल्य विधि
- (ii) प्रतिफल के आन्तरिक दर की विधि
- (iii) अतिरिक्त लाभ-लागत अनुपात विधि
- (iv) निवल आवधिक मूल्य विधि

नीचे दिए गए कूट में से सही उत्तर को चुनिए :

कूट :

Options :

91394373417. केवल (i), (ii) और (iii)

91394373418. केवल (ii), (iii) और (iv)

91394373419. केवल (i) और (ii)

91394373420. केवल (ii) और (iv)

Question Number : 56 Question Id : 91394318688 Question Type : MCQ Option Shuffling : Yes Display Question Number : Yes
Single Line Question Option : No Option Orientation : Vertical

Correct Marks : 2 Wrong Marks : 0

Indicate the correct code for the points taken into consideration for product line pricing from the following :

- (i) Demand relationships of different products
- (ii) Competitive situation in the product market
- (iii) Advertising endeavours for different products
- (iv) Cost estimates for various products

Choose the correct answer from the code given below :

Code :

Options :

91394373421. Only (i), (ii) and (iii)

91394373422. Only (ii), (iii) and (iv)

91394373423. Only (i), (ii) and (iv)

91394373424. Only (ii) and (iii)

Question Number : 56 Question Id : 91394318688 Question Type : MCQ Option Shuffling : Yes Display Question Number : Yes
Single Line Question Option : No Option Orientation : Vertical

Correct Marks : 2 Wrong Marks : 0

निम्नलिखित में से उत्पाद रेखा मूल्यन हेतु कौन-से बिन्दुओं को ध्यान में रखा जाता है उसके लिए सही कूट का चयन कीजिए :

- (i) विभिन्न उत्पादों के माँग संबंध
- (ii) उत्पाद बाज़ार में प्रतिस्पर्धी स्थितियाँ
- (iii) विभिन्न उत्पादों के लिए विज्ञापन प्रयास
- (iv) विभिन्न उत्पादों के लिए लागत अनुमान

नीचे दिए गए कूट में से सही उत्तर को चुनिए :

कूट :

Options :

91394373421. केवल (i), (ii) और (iii)

91394373422. केवल (ii), (iii) और (iv)

91394373423. केवल (i), (ii) और (iv)

91394373424. केवल (ii) और (iii)

Question Number : 57 Question Id : 91394318689 Question Type : MCQ Option Shuffling : Yes Display Question Number : Yes
 Single Line Question Option : No Option Orientation : Vertical
 Correct Marks : 2 Wrong Marks : 0

In case there is a rise in general price level alongwith a declining output in the economy, it is called

Options :

91394373425. Inflation

91394373426. Supply push inflation

91394373427. Deflation

91394373428. Stagflation

Question Number : 57 Question Id : 91394318689 Question Type : MCQ Option Shuffling : Yes Display Question Number : Yes
 Single Line Question Option : No Option Orientation : Vertical
 Correct Marks : 2 Wrong Marks : 0

यदि अर्थव्यवस्था में गिरते उत्पादन के साथ-साथ सामान्य मूल्य स्तर में वृद्धि होती है, तो इसे कहा जाता है

Options :

91394373425. मुद्रास्फीति

91394373426. आपूर्ति प्रेरित मुद्रास्फीति

91394373427. अवस्फीति

91394373428. स्फीति अवसाद

Question Number : 58 Question Id : 91394318690 Question Type : MCQ Option Shuffling : Yes Display Question Number : Yes
 Single Line Question Option : No Option Orientation : Vertical
 Correct Marks : 2 Wrong Marks : 0

Which among the following is *not* a broader classification of motivation ?

Options :

91394373429. Positive motivation

91394373430. Monetary motivation

91394373431. Negative motivation

91394373432. Unitary motivation

Question Number : 58 Question Id : 91394318690 Question Type : MCQ Option Shuffling : Yes Display Question Number : Yes
Single Line Question Option : No Option Orientation : Vertical
Correct Marks : 2 Wrong Marks : 0

निम्नलिखित में से कौन-सा अभिप्रेरणा का व्यापक वर्गीकरण नहीं है ?

Options :

91394373429. सकारात्मक अभिप्रेरणा

91394373430. मौद्रिक अभिप्रेरणा

91394373431. नकारात्मक अभिप्रेरणा

91394373432. एकल अभिप्रेरणा

Question Number : 59 Question Id : 91394318691 Question Type : MCQ Option Shuffling : Yes Display Question Number : Yes
Single Line Question Option : No Option Orientation : Vertical
Correct Marks : 2 Wrong Marks : 0

Which among the following is also known as 'Cross Contact' communication ?

Options :

91394373433. Inter-scalar communication

91394373434. Intra-scalar communication

91394373435. Extra-organization communication

91394373436. Concealed communication

Question Number : 59 Question Id : 91394318691 Question Type : MCQ Option Shuffling : Yes Display Question Number : Yes
Single Line Question Option : No Option Orientation : Vertical
Correct Marks : 2 Wrong Marks : 0

निम्नलिखित में से किसे 'प्रति संपर्क' संप्रेषण के रूप में जाना जाता है ?

Options :

91394373433. अन्तर-अदृष्ट संप्रेषण

91394373434. अन्तरा-अदिष्ट संप्रेषण

91394373435. संगठन-बाह्य संप्रेषण

91394373436. छद्म संप्रेषण

Question Number : 60 Question Id : 91394318692 Question Type : MCQ Option Shuffling : Yes Display Question Number : Yes
Single Line Question Option : No Option Orientation : Vertical

Correct Marks : 2 Wrong Marks : 0

Match the items of List I with the items of List II and choose the correct answer from the code given below :

List I (Type of Personality)	List II (Suitability to Job)
(a) Sensation-thinking personality	(i) Fit for human resource development job
(b) Intuition-thinking personality	(ii) Fit for production and management position
(c) Sensation-feeling personality	(iii) Fit for research and development position
(d) Intuition-feeling personality	(iv) Fit for science and technology field

Code :

Options :

91394373437. (a)–(ii), (b)–(iv), (c)–(iii), (d)–(i)

91394373438. (a)–(iv), (b)–(iii), (c)–(ii), (d)–(i)

91394373439. (a)–(ii), (b)–(iii), (c)–(iv), (d)–(i)

91394373440. (a)–(ii), (b)–(iii), (c)–(i), (d)–(iv)

Question Number : 60 Question Id : 91394318692 Question Type : MCQ Option Shuffling : Yes Display Question Number : Yes
Single Line Question Option : No Option Orientation : Vertical

Correct Marks : 2 Wrong Marks : 0

सूची I की मदों का सूची II की मदों से मिलान कीजिए और नीचे दिए गए कूट में से सही उत्तर को चुनिए ।

सूची I (व्यक्तित्व का प्रकार)	सूची II (कार्य के प्रति उपयुक्तता)
(a) संवेदी-सोच वाला व्यक्तित्व	(i) मानव संसाधन विकास कार्य हेतु उपयुक्त
(b) पूर्वाभासी-सोच वाला व्यक्तित्व	(ii) उत्पादन एवं प्रबंधकीय पद हेतु उपयुक्त
(c) संवेदी-भावना वाला व्यक्तित्व	(iii) अनुसंधान एवं विकास पद हेतु उपयुक्त
(d) पूर्वाभासी-भावना वाला व्यक्तित्व	(iv) विज्ञान एवं प्रौद्योगिकी क्षेत्र हेतु उपयुक्त

कूट :

Options :

91394373437. (a)–(ii), (b)–(iv), (c)–(iii), (d)–(i)
91394373438. (a)–(iv), (b)–(iii), (c)–(ii), (d)–(i)
91394373439. (a)–(ii), (b)–(iii), (c)–(iv), (d)–(i)
91394373440. (a)–(ii), (b)–(iii), (c)–(i), (d)–(iv)

Question Number : 61 Question Id : 91394318693 Question Type : MCQ Option Shuffling : Yes Display Question Number : Yes
Single Line Question Option : No Option Orientation : Vertical
Correct Marks : 2 Wrong Marks : 0

Choose the correct code for the following statements being correct or incorrect.

Assertion (A) : Attitude develops over a period of time.

Reason (R) : Attitudes are specific whereas values form a broader and more encompassing concept.

Code :

Options :

91394373441. Statement I is correct, but II is incorrect.
91394373442. Statement II is correct, but I is incorrect.
91394373443. Both the statements I and II are correct.
91394373444. Both the statements I and II are incorrect.

Question Number : 61 Question Id : 91394318693 Question Type : MCQ Option Shuffling : Yes Display Question Number : Yes
Single Line Question Option : No Option Orientation : Vertical
Correct Marks : 2 Wrong Marks : 0

निम्नलिखित कथनों के सही या गलत होने के संदर्भ में सही कूट का चयन कीजिए ।

अभिकथन (A) : मनोवृत्ति समय के साथ-साथ विकसित होती है ।

तर्क (R) : मनोवृत्तियाँ विशिष्ट होती हैं जबकि मूल्य एक व्यापक और अधिक समावेशी अवधारणा है ।

कूट :

Options :

91394373441. कथन I सही है, परन्तु II गलत है ।
91394373442. कथन II सही है, परन्तु I गलत है ।

91394373443. कथन I और II दोनों सही हैं ।

91394373444. कथन I और II दोनों ग़लत हैं ।

Question Number : 62 Question Id : 91394318694 Question Type : MCQ Option Shuffling : Yes Display Question Number : Yes
Single Line Question Option : No Option Orientation : Vertical
Correct Marks : 2 Wrong Marks : 0

Given below are two statements, one labelled as Assertion (A) and the other labelled as Reason (R). Read the statements and choose the correct answer using the code given below.

Assertion (A) : In the 21st century we are going to need a new generation of leaders; not managers.

Reason (R) : Leadership is about developing a vision of the future rather than just aligning people by communicating this vision and inspiring them to overcome hurdles.

Code :

Options :

91394373445. Both (A) and (R) are correct and (R) is the right explanation of (A).

91394373446. Both (A) and (R) are correct, but (R) is not the right explanation of (A).

91394373447. (A) is correct, but (R) is incorrect.

91394373448. Both (A) and (R) are incorrect.

Question Number : 62 Question Id : 91394318694 Question Type : MCQ Option Shuffling : Yes Display Question Number : Yes
Single Line Question Option : No Option Orientation : Vertical
Correct Marks : 2 Wrong Marks : 0

नीचे दो कथन दिए गए हैं, जिनमें से एक अभिकथन (A) है और दूसरा तर्क (R) है । कथनों को पढ़िए और नीचे दिए गए कूट का प्रयोग कर सही उत्तर चुनिए ।

अभिकथन (A) : 21वीं शताब्दी में हमें नई पीढ़ी के नेताओं की आवश्यकता है; प्रबंधकों की नहीं ।

तर्क (R) : नेतृत्व का संबंध भविष्य के लिए दृष्टिकोण विकसित करने से है न कि केवल इस दृष्टिकोण के सम्प्रेषण द्वारा लोगों को पंक्तिबद्ध करने तथा बाधाओं को पार करने में उन्हें प्रेरित करने से ।

कूट :

Options :

91394373445. (A) और (R) दोनों सही हैं तथा (R), (A) की सही व्याख्या है ।

91394373446. (A) और (R) दोनों सही हैं, परन्तु (R), (A) की सही व्याख्या नहीं है ।

91394373447. (A) सही है, परन्तु (R) ग़लत है ।

91394373448. (A) और (R) दोनों ग़लत हैं ।

Question Number : 63 Question Id : 91394318695 Question Type : MCQ Option Shuffling : Yes Display Question Number : Yes
 Single Line Question Option : No Option Orientation : Vertical
 Correct Marks : 2 Wrong Marks : 0

'Gang plank' breaks which one of the following ?

Options :

91394373449. Cross communication

91394373450. Mass communication

91394373451. Vertical communication

91394373452. Scalar chain

Question Number : 63 Question Id : 91394318695 Question Type : MCQ Option Shuffling : Yes Display Question Number : Yes
 Single Line Question Option : No Option Orientation : Vertical
 Correct Marks : 2 Wrong Marks : 0

'गैंग प्लैंक' निम्नलिखित में से किसका विच्छेद करता है ?

Options :

91394373449. प्रति संचार

91394373450. जन संचार

91394373451. लंबवत् संचार

91394373452. अदिष्ट शृंखला

Question Number : 64 Question Id : 91394318696 Question Type : MCQ Option Shuffling : Yes Display Question Number : Yes
 Single Line Question Option : No Option Orientation : Vertical
 Correct Marks : 2 Wrong Marks : 0

Which among the following is a correct statement ?

Options :

91394373453. Kaizen, in other words, is Total Quality Management (TQM).

91394373454. TQM is best explained with the help of Deming triangle.

91394373455. Michael Hammer and James Champy have given the concept of TQM.

91394373456. Production management is one of the variables of TQM equation.

Question Number : 64 Question Id : 91394318696 Question Type : MCQ Option Shuffling : Yes Display Question Number : Yes
 Single Line Question Option : No Option Orientation : Vertical
 Correct Marks : 2 Wrong Marks : 0

निम्नलिखित में से कौन-सा कथन सही है ?

Options :

91394373453. काइज़ेन, अन्य शब्दों में, सकल गुणवत्ता प्रबंधन (टी.क्यू.एम.) है ।

91394373454. टी.क्यू.एम. को डेमिंग त्रिकोण की सहायता से अच्छे ढंग से स्पष्ट किया जा सकता है ।

91394373455. माइकल हैमर और जेम्स चैंपी ने टी.क्यू.एम. की अवधारणा दी है ।

91394373456. उत्पादन प्रबंधन टी.क्यू.एम. समीकरण का एक चर है ।

Question Number : 65 Question Id : 91394318697 Question Type : MCQ Option Shuffling : Yes Display Question Number : Yes
 Single Line Question Option : No Option Orientation : Vertical
 Correct Marks : 2 Wrong Marks : 0

Match the items of List I with the items of List II and choose the correct answer from the code given below :

List I

(Role of Manager)

List II

(Functions of Manager)

- | | |
|------------------------|--|
| (a) Informational role | (i) Figure head, leader, liaison |
| (b) Interpersonal role | (ii) Disturbance handler, resource allocator, negotiator |
| (c) Decisional role | (iii) Disseminator, monitor, spokesperson |

Code :

Options :

91394373457. (a)–(ii), (b)–(i), (c)–(iii)

91394373458. (a)–(iii), (b)–(i), (c)–(ii)

91394373459. (a)–(i), (b)–(iii), (c)–(ii)

91394373460. (a)–(iii), (b)–(ii), (c)–(i)

Question Number : 65 Question Id : 91394318697 Question Type : MCQ Option Shuffling : Yes Display Question Number : Yes
Single Line Question Option : No Option Orientation : Vertical

Correct Marks : 2 Wrong Marks : 0

सूची I की मदों का सूची II की मदों से मिलान कीजिए और नीचे दिए गए कूट में से सही उत्तर को चुनिए ।

सूची I (प्रबंधक की भूमिका)	सूची II (प्रबंधक के प्रकार्य)
(a) सूचनात्मक भूमिका	(i) संगठन प्रमुख, नेता, संपर्क व्यक्ति
(b) अंतर्व्यक्ति भूमिका	(ii) अशांति प्रबंधकर्ता, संसाधन आबंटनकर्ता, सौदेबाजीकर्ता
(c) निर्णय करने की भूमिका	(iii) प्रसारक, मॉनीटर, प्रवक्ता

कूट :

Options :

91394373457. (a)–(ii), (b)–(i), (c)–(iii)

91394373458. (a)–(iii), (b)–(i), (c)–(ii)

91394373459. (a)–(i), (b)–(iii), (c)–(ii)

91394373460. (a)–(iii), (b)–(ii), (c)–(i)

Question Number : 66 Question Id : 91394318698 Question Type : MCQ Option Shuffling : Yes Display Question Number : Yes
Single Line Question Option : No Option Orientation : Vertical

Correct Marks : 2 Wrong Marks : 0

Arrange the following steps of succession planning in the correct sequence :

- (i) Define competencies required to perform roles.
- (ii) With future orientation, assess people against criteria.
- (iii) Identify key roles for succession or replacement planning.
- (iv) Develop employees to be ready for future key roles.
- (v) Identify pool of talent that can potentially perform highly in key roles.

Choose the correct answer from the code given below :

Code :

Options :

91394373461. (ii), (iii), (i), (iv), (v)

91394373462. (v), (ii), (i), (iii), (iv)

91394373463. (ii), (i), (iii), (iv), (v)

91394373464. (iii), (i), (ii), (v), (iv)

Question Number : 66 Question Id : 91394318698 Question Type : MCQ Option Shuffling : Yes Display Question Number : Yes
Single Line Question Option : No Option Orientation : Vertical

Correct Marks : 2 Wrong Marks : 0

उत्तराधिकार आयोजना के निम्नलिखित चरणों को सही क्रम में व्यवस्थित कीजिए :

- (i) भूमिका निर्वहन के लिए वांछित सक्षमता को परिभाषित करना ।
- (ii) भविष्य निर्देशन के साथ मानदण्ड अनुसार व्यक्तियों का मूल्यांकन करना ।
- (iii) उत्तराधिकार अथवा विस्थापन आयोजना के लिए मुख्य भूमिकाओं की पहचान करना ।
- (iv) कर्मचारियों को भावी महत्वपूर्ण भूमिका के लिए तैयार करना ।
- (v) प्रतिभा के उस समूह की पहचान करना जो संभावित रूप से उच्च महत्वपूर्ण भूमिका निभा सकते हैं ।

नीचे दिए गए कूट में से सही उत्तर को चुनिए :

कूट :

Options :

91394373461. (ii), (iii), (i), (iv), (v)

91394373462. (v), (ii), (i), (iii), (iv)

91394373463. (ii), (i), (iii), (iv), (v)

91394373464. (iii), (i), (ii), (v), (iv)

Question Number : 67 Question Id : 91394318699 Question Type : MCQ Option Shuffling : Yes Display Question Number : Yes
Single Line Question Option : No Option Orientation : Vertical

Correct Marks : 2 Wrong Marks : 0

Which of the following statements is/are true ?

- (i) The concept of wage boards was first enunciated by the Minimum Wage Committee.
- (ii) A wage board is bipartite in character.
- (iii) Representatives of employers and workers on wage board are appointed by the government after consulting the concerned organisations.

Choose the correct answer from the code given below :

Code :

Options :

91394373465. Only (ii)

91394373466. Only (iii)

91394373467. Both (i) and (ii)

91394373468. (i), (ii) and (iii)

Question Number : 67 Question Id : 91394318699 Question Type : MCQ Option Shuffling : Yes Display Question Number : Yes
Single Line Question Option : No Option Orientation : Vertical

Correct Marks : 2 Wrong Marks : 0

निम्नलिखित में से कौन-सा/से कथन सही है/हैं ?

- (i) वेतन बोर्डों की अवधारणा सर्वप्रथम न्यूनतम वेतन समिति द्वारा प्रतिपादित की गई थी ।
- (ii) वेतन बोर्ड द्विपक्षीय प्रकृति का है ।
- (iii) वेतन बोर्ड में नियोक्ताओं और कामगारों के प्रतिनिधियों की नियुक्ति सरकार द्वारा संबंधित संगठनों से परामर्श करने के बाद की जाती है ।

नीचे दिए गए कूट में से सही उत्तर को चुनिए :

कूट :

Options :

91394373465. केवल (ii)

91394373466. केवल (iii)

91394373467. (i) और (ii) दोनों

91394373468. (i), (ii) और (iii)

Question Number : 68 Question Id : 91394318700 Question Type : MCQ Option Shuffling : Yes Display Question Number : Yes
Single Line Question Option : No Option Orientation : Vertical

Correct Marks : 2 Wrong Marks : 0

Arrange the following steps of disciplinary procedure in the correct sequence :

- (i) Issue a charge sheet
- (ii) Notice of enquiry
- (iii) Suspension pending enquiry
- (iv) Conduct of enquiry
- (v) Awarding punishment
- (vi) Communicating punishment
- (vii) Preliminary investigation
- (vii) Recording of findings

Choose the correct answer from the code given below :

Code :

Options :

91394373469. (ii), (i), (iii), (iv), (v), (vi), (vii), (viii)
91394373470. (vii), (i), (iii), (ii), (iv), (viii), (v), (vi)
91394373471. (ii), (vii), (i), (iii), (viii), (iv), (vi), (v)
91394373472. (i), (vii), (ii), (iii), (iv), (vi), (v), (viii)

Question Number : 68 Question Id : 91394318700 Question Type : MCQ Option Shuffling : Yes Display Question Number : Yes
Single Line Question Option : No Option Orientation : Vertical
Correct Marks : 2 Wrong Marks : 0

अनुशासनात्मक कार्रवाई के निम्नलिखित चरणों को सही क्रम में व्यवस्थित कीजिए :

- (i) आरोप पत्र जारी करना
- (ii) जाँच की सूचना
- (iii) जाँच लंबित रहने तक निलंबन
- (iv) जाँच करना
- (v) दण्ड देना
- (vi) दण्ड का संप्रेषण
- (vii) प्रारंभिक जाँच
- (viii) निष्कर्षों का अभिलेखन

नीचे दिए गए कूट में से सही उत्तर को चुनिए :

कूट :

Options :

91394373469. (ii), (i), (iii), (iv), (v), (vi), (vii), (viii)
91394373470. (vii), (i), (iii), (ii), (iv), (viii), (v), (vi)
91394373471. (ii), (vii), (i), (iii), (viii), (iv), (vi), (v)
91394373472. (i), (vii), (ii), (iii), (iv), (vi), (v), (viii)

Question Number : 69 Question Id : 91394318701 Question Type : MCQ Option Shuffling : Yes Display Question Number : Yes
Single Line Question Option : No Option Orientation : Vertical
Correct Marks : 2 Wrong Marks : 0

Who pays the lay-off compensation to a workman ?

Options :

91394373473. **Employer**

91394373474. **Employees State Insurance Corporation**

91394373475. **State Government**

91394373476. **Central Government**

Question Number : 69 Question Id : 91394318701 Question Type : MCQ Option Shuffling : Yes Display Question Number : Yes
Single Line Question Option : No Option Orientation : Vertical
Correct Marks : 2 Wrong Marks : 0

कामगार को कामबन्दी का मुआवज़ा कौन देता है ?

Options :

91394373473. **नियोक्ता**

91394373474. **कर्मचारी राज्य बीमा निगम**

91394373475. **राज्य सरकार**

91394373476. **केन्द्र सरकार**

Question Number : 70 Question Id : 91394318702 Question Type : MCQ Option Shuffling : Yes Display Question Number : Yes
Single Line Question Option : No Option Orientation : Vertical
Correct Marks : 2 Wrong Marks : 0

A Union security agreement aims at

Options :

91394373477. **getting more benefits from an organisation.**

91394373478. **recognition of union by employer.**

91394373479. **determining the extent to which the agreement protects the union in holding its membership and collecting its dues.**

91394373480. **making jobs secure for members of the union.**

Question Number : 70 Question Id : 91394318702 Question Type : MCQ Option Shuffling : Yes Display Question Number : Yes
Single Line Question Option : No Option Orientation : Vertical
Correct Marks : 2 Wrong Marks : 0

किसी संघ सुरक्षा करार का लक्ष्य होता है

Options :

91394373477. संगठन से और अधिक लाभ प्राप्त करना ।

91394373478. नियोक्ता द्वारा संघ की मान्यता ।

91394373479. उस सीमा का निर्धारण करना जिस तक करार किसी संघ को उसकी सदस्यता बरकरार रखने में और बकाया सदस्यता शुल्क को एकत्रित करने में संरक्षण प्रदान करता है ।

91394373480. संघ के सदस्यों के लिए रोजगार सुरक्षित करता है ।

Question Number : 71 Question Id : 91394318703 Question Type : MCQ Option Shuffling : Yes Display Question Number : Yes
Single Line Question Option : No Option Orientation : Vertical
Correct Marks : 2 Wrong Marks : 0

As per the provisions of the Factories Act, 1948, match the items of List I with the items of List II and choose the correct answer from the code given below.

List I

List II

- | | |
|---|-----------------------------|
| (a) Cool drinking water during hot season | (i) 150 workers |
| (b) Employment of safety officer | (ii) More than 250 workers |
| (c) First aid box | (iii) More than 500 workers |
| (d) Ambulance room | (iv) 1000 or more workers |

Code :

Options :

91394373481. (a)–(ii), (b)–(iv), (c)–(i), (d)–(iii)

91394373482. (a)–(i), (b)–(iv), (c)–(iii), (d)–(ii)

91394373483. (a)–(iv), (b)–(iii), (c)–(ii), (d)–(i)

91394373484. (a)–(i), (b)–(ii), (c)–(iii), (d)–(iv)

Question Number : 71 Question Id : 91394318703 Question Type : MCQ Option Shuffling : Yes Display Question Number : Yes
Single Line Question Option : No Option Orientation : Vertical
Correct Marks : 2 Wrong Marks : 0

फैक्टरी अधिनियम, 1948 के उपबंधों के अनुसार, सूची I की मदों का सूची II की मदों से मिलान कीजिए और नीचे दिए गए कूट में से सही उत्तर को चुनिए।

सूची I**सूची II**

- | | |
|--|----------------------------|
| (a) गर्मी के मौसम के दौरान ठण्डा पेयजल | (i) 150 कामगार |
| (b) सुरक्षा अधिकारी का नियोजन | (ii) 250 से अधिक कामगार |
| (c) प्राथमिक चिकित्सा बॉक्स | (iii) 500 से अधिक कामगार |
| (d) एम्बुलेंस कक्ष | (iv) 1000 अथवा अधिक कामगार |

कूट :

Options :

91394373481. (a)–(ii), (b)–(iv), (c)–(i), (d)–(iii)

91394373482. (a)–(i), (b)–(iv), (c)–(iii), (d)–(ii)

91394373483. (a)–(iv), (b)–(iii), (c)–(ii), (d)–(i)

91394373484. (a)–(i), (b)–(ii), (c)–(iii), (d)–(iv)

Question Number : 72 Question Id : 91394318704 Question Type : MCQ Option Shuffling : Yes Display Question Number : Yes
Single Line Question Option : No Option Orientation : Vertical

Correct Marks : 2 Wrong Marks : 0

Indicate the correct combination of the financial decisions from the following :

- (i) Investment decisions
- (ii) Financing decisions
- (iii) Pricing decisions
- (iv) Liquidity management decisions
- (v) Dividend decisions

Choose the correct answer from the code given below :

Code :

Options :

91394373485. Only (i), (ii), (iii) and (iv)

91394373486. Only (ii), (iii), (iv) and (v)

91394373487. Only (i), (ii), (iv) and (v)

91394373488. Only (i), (ii) and (iii)

Question Number : 72 Question Id : 91394318704 Question Type : MCQ Option Shuffling : Yes Display Question Number : Yes
 Single Line Question Option : No Option Orientation : Vertical
 Correct Marks : 2 Wrong Marks : 0

निम्नलिखित में से वित्तीय निर्णयों के सही संयोजन को इंगित कीजिए :

- (i) निवेश निर्णय
- (ii) वित्तपोषण निर्णय
- (iii) मूल्य-निर्धारण निर्णय
- (iv) तरलता प्रबंधन निर्णय
- (v) लाभांश निर्णय

नीचे दिए गए कूट में से सही उत्तर को चुनिए :

कूट :

Options :

91394373485. केवल (i), (ii), (iii) और (iv)

91394373486. केवल (ii), (iii), (iv) और (v)

91394373487. केवल (i), (ii), (iv) और (v)

91394373488. केवल (i), (ii) और (iii)

Question Number : 73 Question Id : 91394318705 Question Type : MCQ Option Shuffling : Yes Display Question Number : Yes
 Single Line Question Option : No Option Orientation : Vertical
 Correct Marks : 2 Wrong Marks : 0

The optimum capital structure is supported by which combination of the following ?

- (i) Traditional theory
- (ii) Net income theory
- (iii) Pecking order theory
- (iv) Net operating income theory

Choose the correct answer from the code given below :

Code :

Options :

91394373489. Only (i), (ii) and (iii)

91394373490. Only (i), (ii) and (iv)

91394373491. Only (ii), (iii) and (iv)

91394373492. Only (i), (iii) and (iv)

Question Number : 73 Question Id : 91394318705 Question Type : MCQ Option Shuffling : Yes Display Question Number : Yes
 Single Line Question Option : No Option Orientation : Vertical
 Correct Marks : 2 Wrong Marks : 0

इष्टतम पूँजी ढाँचा निम्नलिखित में से किस संयोजन द्वारा समर्थित है ?

- (i) परंपरागत सिद्धान्त
- (ii) निवल आय सिद्धान्त
- (iii) पेकिंग ऑर्डर सिद्धान्त
- (iv) निवल परिचालन आय सिद्धान्त

नीचे दिए गए कूट में से सही उत्तर को चुनिए :

कूट :

Options :

91394373489. केवल (i), (ii) और (iii)

91394373490. केवल (i), (ii) और (iv)

91394373491. केवल (ii), (iii) और (iv)

91394373492. केवल (i), (iii) और (iv)

Question Number : 74 Question Id : 91394318706 Question Type : MCQ Option Shuffling : Yes Display Question Number : Yes
 Single Line Question Option : No Option Orientation : Vertical
 Correct Marks : 2 Wrong Marks : 0

Which one of the following is *not* resorted to while issuing new securities in the market ?

Options :

91394373493. Offer for sale

91394373494. Stock option

91394373495. Placement on stock exchanges

91394373496. Book building

Question Number : 74 Question Id : 91394318706 Question Type : MCQ Option Shuffling : Yes Display Question Number : Yes
 Single Line Question Option : No Option Orientation : Vertical
 Correct Marks : 2 Wrong Marks : 0

बाज़ार में नई प्रतिभूतियों को जारी करते समय निम्नलिखित में से किसका उपयोग नहीं किया जाता है ?

Options :

91394373493. बिक्री प्रस्ताव
91394373494. स्टॉक ऑप्शन
91394373495. शेयर बाज़ारों में अवस्थापन
91394373496. बुक बिल्डिंग

Question Number : 75 Question Id : 91394318707 Question Type : MCQ Option Shuffling : Yes Display Question Number : Yes
Single Line Question Option : No Option Orientation : Vertical
Correct Marks : 2 Wrong Marks : 0

Indicate the code for proper sequencing for the process of venture capital financing from the following :

- (i) Deal origination
- (ii) Due diligence
- (iii) Screening
- (iv) Deal structuring
- (v) Exit plan

Choose the correct answer from the code given below :

Code :

Options :

91394373497. (i), (iv), (ii), (iii), (v)
91394373498. (i), (ii), (iii), (iv), (v)
91394373499. (i), (iii), (ii), (iv), (v)
91394373500. (i), (ii), (iv), (iii), (v)

Question Number : 75 Question Id : 91394318707 Question Type : MCQ Option Shuffling : Yes Display Question Number : Yes
Single Line Question Option : No Option Orientation : Vertical
Correct Marks : 2 Wrong Marks : 0

उद्यम पूँजी वित्तपोषण की प्रक्रिया के सही क्रम के लिए निम्नलिखित हेतु सही कूट इंगित कीजिए :

- (i) सौदे की उत्पत्ति
- (ii) उचित परीक्षण
- (iii) जाँच (स्क्रीनिंग)
- (iv) सौदे का गठन
- (v) निकास योजना

नीचे दिए गए कूट में से सही उत्तर को चुनिए :

कूट :

Options :

91394373497. (i), (iv), (ii), (iii), (v)

91394373498. (i), (ii), (iii), (iv), (v)

91394373499. (i), (iii), (ii), (iv), (v)

91394373500. (i), (ii), (iv), (iii), (v)

Question Number : 76 Question Id : 91394318708 Question Type : MCQ Option Shuffling : Yes Display Question Number : Yes
Single Line Question Option : No Option Orientation : Vertical

Correct Marks : 2 Wrong Marks : 0

Given below are two statements, one labelled as Assertion (A) and the other labelled as Reason (R). Read the statements and choose the correct answer using the code given below.

Assertion (A) : As per M-M hypothesis the value of the levered firm is equal to the value of the unlevered firm.

Reason (R) : The process of arbitrage becomes applicable in such situations.

Code :

Options :

91394373501. Both (A) and (R) are correct and (R) is the right explanation of (A).

91394373502. Both (A) and (R) are correct, but (R) is not the right explanation of (A).

91394373503. (A) is correct, but (R) is incorrect.

91394373504. Both (A) and (R) are incorrect.

Question Number : 76 Question Id : 91394318708 Question Type : MCQ Option Shuffling : Yes Display Question Number : Yes
Single Line Question Option : No Option Orientation : Vertical

Correct Marks : 2 Wrong Marks : 0

नीचे दो कथन दिए गए हैं, जिनमें से एक अभिकथन (A) है और दूसरा तर्क (R) है। कथनों को पढ़िए और नीचे दिए गए कूट का प्रयोग कर सही उत्तर चुनिए।

अभिकथन (A) : M-M परिकल्पना के अनुसार उत्तोलित फर्म का मूल्य, अनुत्तोलित फर्म के मूल्य के समान होता है।

तर्क (R) : इस प्रकार की परिस्थितियों में आर्बिट्रिज की प्रक्रिया लागू हो जाती है।

कूट :

Options :

91394373501. (A) और (R) दोनों सही हैं तथा (R), (A) की सही व्याख्या है।
91394373502. (A) और (R) दोनों सही हैं, परन्तु (R), (A) की सही व्याख्या नहीं है।
91394373503. (A) सही है, परन्तु (R) ग़लत है।
91394373504. (A) और (R) दोनों ग़लत हैं।

Question Number : 77 Question Id : 91394318709 Question Type : MCQ Option Shuffling : Yes Display Question Number : Yes
Single Line Question Option : No Option Orientation : Vertical

Correct Marks : 2 Wrong Marks : 0

Choose the correct code for the following statements being correct or incorrect.

Statement I : Companies generally do not prefer low cost debt financing.

Statement II : Raising debts requires credit rating and payment of interest even if companies suffer losses.

Code :

Options :

91394373505. Statement I is correct, but II is incorrect.
91394373506. Statement II is correct, but I is incorrect.
91394373507. Both the statements I and II are correct.
91394373508. Both the statements I and II are incorrect.

Question Number : 77 Question Id : 91394318709 Question Type : MCQ Option Shuffling : Yes Display Question Number : Yes
Single Line Question Option : No Option Orientation : Vertical

Correct Marks : 2 Wrong Marks : 0

निम्नलिखित कथनों के सही या ग़लत होने के संदर्भ में सही कूट का चयन कीजिए ।

कथन I : कंपनियाँ सामान्यतः कम लागत वाले ऋण वित्तपोषण को प्राथमिकता नहीं देती ।

कथन II : ऋण लेने में क्रेडिट रेटिंग की आवश्यकता होती है तथा कंपनियों को घाटे के बावजूद भी ब्याज का भुगतान करना पड़ता है ।

कूट :

Options :

91394373505. कथन I सही है, परन्तु II ग़लत है ।

91394373506. कथन II सही है, परन्तु I ग़लत है ।

91394373507. कथन I और II दोनों सही हैं ।

91394373508. कथन I और II दोनों ग़लत हैं ।

Question Number : 78 Question Id : 91394318710 Question Type : MCQ Option Shuffling : Yes Display Question Number : Yes
Single Line Question Option : No Option Orientation : Vertical

Correct Marks : 2 Wrong Marks : 0

Firms normally finance the working capital needs as per which combination of the following ?

- (i) Trade credit
- (ii) Bank finance
- (iii) Commercial papers
- (iv) Factoring

Choose the correct answer from the code given below :

Code :

Options :

91394373509. Only (i), (ii) and (iii)

91394373510. Only (ii), (iii) and (iv)

91394373511. Only (i), (ii) and (iv)

91394373512. Only (i), (iii) and (iv)

Question Number : 78 Question Id : 91394318710 Question Type : MCQ Option Shuffling : Yes Display Question Number : Yes
Single Line Question Option : No Option Orientation : Vertical

Correct Marks : 2 Wrong Marks : 0

कंपनियाँ कार्यशील पूँजी की आवश्यकताओं के वित्तपोषण हेतु सामान्यतः निम्नलिखित में से किसके अनुसार कार्य करती हैं ?

- (i) व्यापार ऋण
- (ii) बैंक वित्तपोषण
- (iii) वाणिज्यिक पत्र
- (iv) फैक्ट्रिंग

नीचे दिए गए कूट में से सही उत्तर को चुनिए :

कूट :

Options :

91394373509. केवल (i), (ii) और (iii)

91394373510. केवल (ii), (iii) और (iv)

91394373511. केवल (i), (ii) और (iv)

91394373512. केवल (i), (iii) और (iv)

Question Number : 79 Question Id : 91394318711 Question Type : MCQ Option Shuffling : Yes Display Question Number : Yes
Single Line Question Option : No Option Orientation : Vertical

Correct Marks : 2 Wrong Marks : 0

The following two statements relate to marketing. Choose the correct code for the statements being correct or incorrect.

Statement I : Marketing is about satisfying customer needs and wants.

Statement II : Marketing can be performed only by individuals and not by organizations.

Code :

Options :

91394373513. Statement I is correct, but II is incorrect.

91394373514. Statement II is correct, but I is incorrect.

91394373515. Both the statements I and II are correct.

91394373516. Both the statements I and II are incorrect.

Question Number : 79 Question Id : 91394318711 Question Type : MCQ Option Shuffling : Yes Display Question Number : Yes
Single Line Question Option : No Option Orientation : Vertical

Correct Marks : 2 Wrong Marks : 0

नीचे विपणन से संबंधित दो कथन दिए गए हैं। कथनों के सही या ग़लत होने के संदर्भ में सही कूट का चयन कीजिए।

कथन I : विपणन का संबंध ग्राहक की आवश्यकताओं तथा इच्छाओं को पूरा करने से है।

कथन II : विपणन केवल व्यक्तियों द्वारा किया जा सकता है, संगठनों द्वारा नहीं।

कूट :

Options :

91394373513. कथन I सही है, परन्तु II ग़लत है।

91394373514. कथन II सही है, परन्तु I ग़लत है।

91394373515. कथन I और II दोनों सही हैं।

91394373516. कथन I और II दोनों ग़लत हैं।

Question Number : 80 Question Id : 91394318712 Question Type : MCQ Option Shuffling : Yes Display Question Number : Yes
Single Line Question Option : No Option Orientation : Vertical

Correct Marks : 2 Wrong Marks : 0

Given below are two statements, one labelled as Assertion (A) and the other labelled as Reason (R). Read the statements and choose the correct answer using the code given below.

Assertion (A) : The marketing costs of reaching loyal consumers are much lower because the firm does not have to spend money on advertising and promotion campaigns to attract these customers.

Reason (R) : A high level of brand loyalty does not insulate the firm from competition.

Code :

Options :

91394373517. Both (A) and (R) are correct and (R) is the right explanation of (A).

91394373518. Both (A) and (R) are correct, but (R) is not the right explanation of (A).

91394373519. (A) is correct, but (R) is incorrect.

91394373520. Both (A) and (R) are incorrect.

Question Number : 80 Question Id : 91394318712 Question Type : MCQ Option Shuffling : Yes Display Question Number : Yes
Single Line Question Option : No Option Orientation : Vertical

Correct Marks : 2 Wrong Marks : 0

नीचे दो कथन दिए गए हैं, जिनमें से एक अभिकथन (A) है और दूसरा तर्क (R) है। कथनों को पढ़िए और नीचे दिए गए कूट का प्रयोग कर सही उत्तर चुनिए।

अभिकथन (A) : निष्ठावान ग्राहकों तक पहुँचने की विपणन लागत काफी कम होती है क्योंकि फर्म को इन ग्राहकों को आकर्षित करने के लिए विज्ञापन एवं प्रचार अभियानों पर पैसा खर्च नहीं करना पड़ता।

तर्क (R) : ब्रांड के प्रति अधिक निष्ठा से फर्म प्रतिस्पर्धा से अलग-थलग नहीं होती।

कूट :

Options :

91394373517. (A) और (R) दोनों सही हैं तथा (R), (A) की सही व्याख्या है।

91394373518. (A) और (R) दोनों सही हैं, परन्तु (R), (A) की सही व्याख्या नहीं है।

91394373519. (A) सही है, परन्तु (R) ग़लत है।

91394373520. (A) और (R) दोनों ग़लत हैं।

Question Number : 81 Question Id : 91394318713 Question Type : MCQ Option Shuffling : Yes Display Question Number : Yes
Single Line Question Option : No Option Orientation : Vertical
Correct Marks : 2 Wrong Marks : 0

Match the items of List I with the items of List II and choose the correct answer from the code given below.

List I (Market segmentation method)	List II (Sample segment)
(a) Demographic	(i) Self-values
(b) Psychographic	(ii) Convenience
(c) Benefits	(iii) Gender
(d) Behavioural	(iv) Loyalty

Code :

Options :

91394373521. (a)–(iii), (b)–(i), (c)–(ii), (d)–(iv)

91394373522. (a)–(iii), (b)–(iv), (c)–(ii), (d)–(i)

91394373523. (a)–(ii), (b)–(iv), (c)–(iii), (d)–(i)

91394373524. (a)–(iii), (b)–(ii), (c)–(i), (d)–(iv)

Question Number : 81 Question Id : 91394318713 Question Type : MCQ Option Shuffling : Yes Display Question Number : Yes
Single Line Question Option : No Option Orientation : Vertical
Correct Marks : 2 Wrong Marks : 0

सूची I की मदों का सूची II की मदों से मिलान कीजिए और नीचे दिए गए कूट में से सही उत्तर को चुनिए ।

सूची I (बाज़ार विभक्तिकरण पद्धति)	सूची II (प्रतिदर्श खण्ड)
(a) जनसांख्यिकीय	(i) स्व:मूल्य
(b) मनोवृत्तिपरक	(ii) सुविधा
(c) लाभ	(iii) लिंग
(d) स्वभाव संबंधी	(iv) निष्ठा

कूट :

Options :

91394373521. (a)–(iii), (b)–(i), (c)–(ii), (d)–(iv)
91394373522. (a)–(iii), (b)–(iv), (c)–(ii), (d)–(i)
91394373523. (a)–(ii), (b)–(iv), (c)–(iii), (d)–(i)
91394373524. (a)–(iii), (b)–(ii), (c)–(i), (d)–(iv)

Question Number : 82 Question Id : 91394318714 Question Type : MCQ Option Shuffling : Yes Display Question Number : Yes
Single Line Question Option : No Option Orientation : Vertical
Correct Marks : 2 Wrong Marks : 0

Which one of the following relates to products or services for which consumers will spend a fair amount of time comparing alternatives ?

Options :

91394373525. Unsought products/services
91394373526. Convenience products/services
91394373527. Shopping products/services
91394373528. Speciality products/services

Question Number : 82 Question Id : 91394318714 Question Type : MCQ Option Shuffling : Yes Display Question Number : Yes
Single Line Question Option : No Option Orientation : Vertical
Correct Marks : 2 Wrong Marks : 0

निम्नलिखित में से किसका संबंध उन उत्पादों अथवा सेवाओं से है, जिनके लिए ग्राहक विकल्पों की तुलना करने में काफ़ी समय लगाता है ?

Options :

91394373525. अवांछित उत्पाद/सेवाएँ

91394373526. सुविधाजनक उत्पाद/सेवाएँ

91394373527. शॉपिंग उत्पाद/सेवाएँ

91394373528. विशिष्ट उत्पाद/सेवाएँ

Question Number : 83 Question Id : 91394318715 Question Type : MCQ Option Shuffling : Yes Display Question Number : Yes
Single Line Question Option : No Option Orientation : Vertical
Correct Marks : 2 Wrong Marks : 0

The following statements relate to social media.

Choose the correct code for the statements being correct or incorrect.

Statement I : Social media does not allow users to interact among themselves.

Statement II : Social media helps facilitate the consumer's decision process by encouraging need recognition, information search, alternative evaluation, purchase and post purchase reviews.

Code :

Options :

91394373529. Statement I is correct, but II is incorrect.

91394373530. Statement II is correct, but I is incorrect.

91394373531. Both the statements I and II are correct.

91394373532. Both the statements I and II are incorrect.

Question Number : 83 Question Id : 91394318715 Question Type : MCQ Option Shuffling : Yes Display Question Number : Yes
Single Line Question Option : No Option Orientation : Vertical
Correct Marks : 2 Wrong Marks : 0

निम्नलिखित कथनों का संबंध सोशल मीडिया से है ।

कथनों के सही या गलत होने के संदर्भ में सही कूट का चयन कीजिए ।

कथन I : सोशल मीडिया, प्रयोक्ताओं को एक-दूसरे से बातचीत करने की अनुमति नहीं देता ।

कथन II : सोशल मीडिया, आवश्यकता की पहचान, सूचना की खोज, वैकल्पिक मूल्यांकन, खरीद एवं खरीदोपरान्त समीक्षा को बढ़ावा देकर, निर्णय लेने में ग्राहक की सहायता करता है ।

कूट :

Options :

91394373529. कथन I सही है, परन्तु II ग़लत है ।

91394373530. कथन II सही है, परन्तु I ग़लत है ।

91394373531. कथन I और II दोनों सही हैं ।

91394373532. कथन I और II दोनों ग़लत हैं ।

Question Number : 84 Question Id : 91394318716 Question Type : MCQ Option Shuffling : Yes Display Question Number : Yes
Single Line Question Option : No Option Orientation : Vertical

Correct Marks : 2 Wrong Marks : 0

“Explain the nutritional values of different foods” is an objective of which one of the following social marketing programmes ?

Options :

91394373533. Value campaigns

91394373534. Action campaigns

91394373535. Behavioral campaigns

91394373536. Cognitive campaigns

Question Number : 84 Question Id : 91394318716 Question Type : MCQ Option Shuffling : Yes Display Question Number : Yes
Single Line Question Option : No Option Orientation : Vertical

Correct Marks : 2 Wrong Marks : 0

“विभिन्न खाद्य पदार्थों के पोषण संबंधी महत्त्व को बताना” निम्नलिखित में किस सामाजिक विपणन कार्यक्रम का उद्देश्य है ?

Options :

91394373533. मूल्य अभियान

91394373534. क्रिया अभियान

91394373535. व्यवहार संबंधी अभियान

91394373536. संज्ञानात्मक अभियान

Question Number : 85 Question Id : 91394318717 Question Type : MCQ Option Shuffling : Yes Display Question Number : Yes
Single Line Question Option : No Option Orientation : Vertical

Correct Marks : 2 Wrong Marks : 0

A manufacturer, to market its products, focuses on the following marketing channel alternatives :

- (i) Telemarketing
- (ii) Distributors
- (iii) Sales force
- (iv) Internet
- (v) Retail stores
- (vi) Value-added partners

Select the code of correct sequence of the channel alternatives in order of increasing cost per transaction.

Code :

Options :

91394373537. (iv), (v), (i), (vi), (ii), (iii)
91394373538. (iv), (i), (v), (ii), (vi), (iii)
91394373539. (i), (iv), (ii), (v), (iii), (vi)
91394373540. (i), (iv), (v), (ii), (iii), (vi)

Question Number : 85 Question Id : 91394318717 Question Type : MCQ Option Shuffling : Yes Display Question Number : Yes
Single Line Question Option : No Option Orientation : Vertical

Correct Marks : 2 Wrong Marks : 0

विनिर्माता अपने उत्पादों को बाज़ार में उतारने के लिए निम्नलिखित विपणन साधन विकल्पों पर ध्यान केन्द्रित करता है :

- (i) टेली-मार्किटिंग
- (ii) वितरक
- (iii) बिक्री बल
- (iv) इंटरनेट
- (v) खुदरा भंडार
- (vi) मूल्य-वर्धित भागीदार

प्रति सौदे की बढ़ती लागत के क्रम में साधन विकल्पों के सही क्रम हेतु कूट का चयन कीजिए :

कूट :

Options :

91394373537. (iv), (v), (i), (vi), (ii), (iii)

91394373538. (iv), (i), (v), (ii), (vi), (iii)

91394373539. (i), (iv), (ii), (v), (iii), (vi)

91394373540. (i), (iv), (v), (ii), (iii), (vi)

Question Number : 86 Question Id : 91394318718 Question Type : MCQ Option Shuffling : Yes Display Question Number : Yes
Single Line Question Option : No Option Orientation : Vertical
Correct Marks : 2 Wrong Marks : 0

Match the items of List I with the items of List II and choose the correct answer from the code given below.

List I

List II

- (a) \bar{X} chart
(b) P chart
(c) C chart
(d) R chart

- (i) Number of defects
(ii) Variations between samples
(iii) Variations within samples
(iv) Proportion of defectives

Code :

Options :

91394373541. (a)–(iv), (b)–(ii), (c)–(iii), (d)–(i)

91394373542. (a)–(iv), (b)–(ii), (c)–(i), (d)–(iii)

91394373543. (a)–(ii), (b)–(iv), (c)–(i), (d)–(iii)

91394373544. (a)–(ii), (b)–(iv), (c)–(iii), (d)–(i)

Question Number : 86 Question Id : 91394318718 Question Type : MCQ Option Shuffling : Yes Display Question Number : Yes
Single Line Question Option : No Option Orientation : Vertical
Correct Marks : 2 Wrong Marks : 0

सूची I की मदों का सूची II की मदों से मिलान कीजिए और नीचे दिए गए कूट में से सही उत्तर को चुनिए ।

सूची I

सूची II

- (a) \bar{X} चार्ट
(b) P चार्ट
(c) C चार्ट
(d) R चार्ट

- (i) त्रुटियों की संख्या
(ii) प्रतिदर्शों के बीच अंतर
(iii) प्रतिदर्शों के भीतर अंतर
(iv) त्रुटियों का अनुपात

कूट :

Options :

91394373541. (a)–(iv), (b)–(ii), (c)–(iii), (d)–(i)
91394373542. (a)–(iv), (b)–(ii), (c)–(i), (d)–(iii)
91394373543. (a)–(ii), (b)–(iv), (c)–(i), (d)–(iii)
91394373544. (a)–(ii), (b)–(iv), (c)–(iii), (d)–(i)

Question Number : 87 Question Id : 91394318719 Question Type : MCQ Option Shuffling : Yes Display Question Number : Yes
Single Line Question Option : No Option Orientation : Vertical
Correct Marks : 2 Wrong Marks : 0

Which among the following concepts is *not* related to product design ?

Options :

91394373545. Reverse engineering
91394373546. Standardisation
91394373547. Concurrent engineering
91394373548. Enterprise resource planning

Question Number : 87 Question Id : 91394318719 Question Type : MCQ Option Shuffling : Yes Display Question Number : Yes
Single Line Question Option : No Option Orientation : Vertical
Correct Marks : 2 Wrong Marks : 0

निम्नलिखित में से कौन सी अवधारणा उत्पाद डिज़ाइन से संबंधित नहीं है ?

Options :

91394373545. प्रतिलोम (रिबर्स) इंजीनियरिंग
91394373546. मानकीकरण
91394373547. समवर्ती (कनकरेंट) इंजीनियरिंग
91394373548. उद्यम संसाधन आयोजना

Question Number : 88 Question Id : 91394318720 Question Type : MCQ Option Shuffling : Yes Display Question Number : Yes
Single Line Question Option : No Option Orientation : Vertical
Correct Marks : 2 Wrong Marks : 0

Arrange the operations in production planning and control in correct sequence :

- (i) Routing
- (ii) Dispatching
- (iii) Follow up
- (iv) Scheduling

Choose the correct answer from the code given below :

Code :

Options :

91394373549. (ii), (iv), (iii), (i)
91394373550. (i), (iv), (ii), (iii)
91394373551. (iv), (i), (iii), (ii)
91394373552. (i), (iv), (ii), (iii)

Question Number : 88 Question Id : 91394318720 Question Type : MCQ Option Shuffling : Yes Display Question Number : Yes
Single Line Question Option : No Option Orientation : Vertical
Correct Marks : 2 Wrong Marks : 0

उत्पादन आयोजना और नियंत्रण में प्रचालनों को सही क्रम में व्यवस्थित कीजिए :

- (i) मार्ग बनाना
- (ii) प्रेषण
- (iii) अनुवर्तन
- (iv) सूचीयन

नीचे दिए गए कूट में से सही उत्तर को चुनिए :

कूट :

Options :

91394373549. (ii), (iv), (iii), (i)
91394373550. (i), (iv), (ii), (iii)
91394373551. (iv), (i), (iii), (ii)
91394373552. (i), (iv), (ii), (iii)

Question Number : 89 Question Id : 91394318721 Question Type : MCQ Option Shuffling : Yes Display Question Number : Yes
Single Line Question Option : No Option Orientation : Vertical
Correct Marks : 2 Wrong Marks : 0

The following statements relate to project network. Choose the correct code for the statements being correct or incorrect.

Statement I : An activity cannot be represented by more than one arrow, but an arrow can represent one or more activities.

Statement II : The activities in a critical path can be preponed or postponed.

Code :

Options :

91394373553. Both the statements I and II are correct.
91394373554. Both the statements I and II are incorrect.
91394373555. Statement II is correct, but I is incorrect.
91394373556. Statement I is correct, but II is incorrect.

Question Number : 89 Question Id : 91394318721 Question Type : MCQ Option Shuffling : Yes Display Question Number : Yes
Single Line Question Option : No Option Orientation : Vertical
Correct Marks : 2 Wrong Marks : 0

नीचे दिए गए कथन परियोजना नेटवर्क से संबंधित हैं। कथनों के सही या ग़लत होने के संदर्भ में सही कूट का चयन कीजिए।

कथन I : कोई गतिविधि एक से अधिक तीर से नहीं दर्शायी जा सकती परंतु एक तीर एक से अधिक गतिविधियों को दर्शा सकता है।

कथन II : किसी महत्वपूर्ण पथ में गतिविधियों को पूर्वित या स्थगित किया जा सकता है।

कूट :

Options :

91394373553. कथन I और II दोनों सही हैं।
91394373554. कथन I और II दोनों ग़लत हैं।
91394373555. कथन II सही है, परन्तु I ग़लत है।
91394373556. कथन I सही है, परन्तु II ग़लत है।

Question Number : 90 Question Id : 91394318722 Question Type : MCQ Option Shuffling : Yes Display Question Number : Yes
Single Line Question Option : No Option Orientation : Vertical
Correct Marks : 2 Wrong Marks : 0

Match the items of List I with the items of List II and choose the correct answer from the code given below.

List I**List II**

- | | |
|-------------------|--|
| (a) Cycle stock | (i) Hedge against the possibility of stockout |
| (b) Transit stock | (ii) Stock to meet inventory cycle |
| (c) Buffer stock | (iii) Stock moved between various elements of supply chain |
| (d) Safety stock | (iv) Extra stock to meet fluctuations in demand |

Code :**Options :**

91394373557. (a)–(ii), (b)–(iii), (c)–(i), (d)–(iv)

91394373558. (a)–(ii), (b)–(iii), (c)–(iv), (d)–(i)

91394373559. (a)–(iii), (b)–(ii), (c)–(i), (d)–(iv)

91394373560. (a)–(iv), (b)–(iii), (c)–(i), (d)–(ii)

Question Number : 90 Question Id : 91394318722 Question Type : MCQ Option Shuffling : Yes Display Question Number : Yes
Single Line Question Option : No Option Orientation : Vertical
Correct Marks : 2 Wrong Marks : 0

सूची I की मदों का सूची II की मदों से मिलान कीजिए और नीचे दिए गए कूट में से सही उत्तर को चुनिए ।

सूची I**सूची II**

- | | |
|-----------------------------|---|
| (a) साइकिल (चक्रीय) स्टॉक | (i) स्टॉक खाली होने की संभाव्यता के विरुद्ध हेज |
| (b) पारगमन (ट्रांजिट) स्टॉक | (ii) माँगसूची चक्र को पूरा करने के लिए स्टॉक |
| (c) बफर स्टॉक | (iii) आपूर्ति शृंखला के विभिन्न तत्त्वों के बीच चलायमान स्टॉक |
| (d) सुरक्षा स्टॉक | (iv) माँग में विचलन को पूरा करने के लिए अतिरिक्त स्टॉक |

कूट :**Options :**

91394373557. (a)–(ii), (b)–(iii), (c)–(i), (d)–(iv)

91394373558. (a)–(ii), (b)–(iii), (c)–(iv), (d)–(i)

91394373559. (a)–(iii), (b)–(ii), (c)–(i), (d)–(iv)

91394373560. (a)–(iv), (b)–(iii), (c)–(i), (d)–(ii)

Question Number : 91 Question Id : 91394318723 Question Type : MCQ Option Shuffling : Yes Display Question Number : Yes
Single Line Question Option : No Option Orientation : Vertical
Correct Marks : 2 Wrong Marks : 0

Match the items of List I with the items of List II and choose the correct answer from the code given below.

List I**List II**

- | | |
|---------------------------------|--|
| (a) Mean forecast error | (i) Mean of absolute deviations of forecast demands from actual demand values |
| (b) Mean absolute deviation | (ii) Mean of the squares of the deviations of forecast demands from actual demand values |
| (c) Mean square error | (iii) Mean of the deviations of the forecast demands from actual demand |
| (d) Mean absolute percent error | (iv) Mean of the percent deviations of the forecast demands from the actual demand |

Code :**Options :**

91394373561. (a)–(iii), (b)–(i), (c)–(ii), (d)–(iv)

91394373562. (a)–(i), (b)–(iii), (c)–(iv), (d)–(ii)

91394373563. (a)–(ii), (b)–(iii), (c)–(i), (d)–(iv)

91394373564. (a)–(iv), (b)–(i), (c)–(ii), (d)–(iii)

Question Number : 91 Question Id : 91394318723 Question Type : MCQ Option Shuffling : Yes Display Question Number : Yes
Single Line Question Option : No Option Orientation : Vertical

Correct Marks : 2 Wrong Marks : 0

सूची I की मदों का सूची II की मदों से मिलान कीजिए और नीचे दिए गए कूट में से सही उत्तर को चुनिए ।

सूची I**सूची II**

- | | |
|--------------------------------|--|
| (a) माध्य पूर्वानुमान त्रुटि | (i) वास्तविक माँग मूल्यों से पूर्वानुमान माँगों के पूर्ण विचलन का माध्य |
| (b) माध्य पूर्ण विचलन | (ii) वास्तविक माँग मूल्यों से पूर्वानुमान माँगों के विचलनों के वर्गों का माध्य |
| (c) माध्य वर्ग त्रुटि | (iii) वास्तविक माँग से पूर्वानुमान माँगों के विचलनों का माध्य |
| (d) माध्य पूर्ण प्रतिशत त्रुटि | (iv) वास्तविक माँग से पूर्वानुमान माँगों के प्रतिशत विचलन का माध्य |

कूट :**Options :**

91394373561. (a)–(iii), (b)–(i), (c)–(ii), (d)–(iv)

91394373562. (a)–(i), (b)–(iii), (c)–(iv), (d)–(ii)

91394373563. (a)–(ii), (b)–(iii), (c)–(i), (d)–(iv)

91394373564. (a)–(iv), (b)–(i), (c)–(ii), (d)–(iii)

Question Number : 92 Question Id : 91394318724 Question Type : MCQ Option Shuffling : Yes Display Question Number : Yes
Single Line Question Option : No Option Orientation : Vertical

Correct Marks : 2 Wrong Marks : 0

The following statements relate to decision tree analysis. Choose the correct code for the statements being correct or incorrect.

Statement I : A decision tree contains the probabilities of outcomes and the conditional monetary values attached to those outcomes.

Statement II : In a decision tree, 'nodes' at the left represent actions that occur before nodes that fall farther to the right.

Code :

Options :

91394373565. Both the statements I and II are correct.

91394373566. Both the statements I and II are incorrect.

91394373567. Statement II is correct, but I is incorrect.

91394373568. Statement I is correct, but II is incorrect.

Question Number : 92 Question Id : 91394318724 Question Type : MCQ Option Shuffling : Yes Display Question Number : Yes
Single Line Question Option : No Option Orientation : Vertical

Correct Marks : 2 Wrong Marks : 0

निम्नलिखित कथन निर्णय वृक्ष विश्लेषण से सम्बन्धित हैं। कथनों के सही या गलत होने के संदर्भ में सही कूट का चयन कीजिए।

कथन I : एक निर्णय वृक्ष में परिणामों की संभाव्यताएँ तथा उन परिणामों से सम्बद्ध सशर्त मौद्रिक मूल्य शामिल होते हैं।

कथन II : एक निर्णय वृक्ष में बायीं ओर स्थित 'नोड्स' उन कार्रवाइयों को दर्शाते हैं जो दूर दायीं तरफ स्थित 'नोड्स' से पूर्व घटित होते हैं।

कूट :

Options :

91394373565. कथन I और II दोनों सही हैं।

91394373566. कथन I और II दोनों गलत हैं।

91394373567. कथन II सही है, परन्तु I गलत है।

91394373568. कथन I सही है, परन्तु II गलत है।

Question Number : 93 Question Id : 91394318725 Question Type : MCQ Option Shuffling : Yes Display Question Number : Yes
Single Line Question Option : No Option Orientation : Vertical

Correct Marks : 2 Wrong Marks : 0

There are 'm' number of favourable cases to event A and 'n' are non-favourable cases, both are equally likely and mutually exclusive, the probability of occurring the event A is $P(A) = \frac{m}{m+n}$. This formula

corresponds to which one of the following approaches to probability ?

Options :

91394373569. Classical approach to probability

91394373570. Statistical approach to probability

91394373571. Subjective approach to probability

91394373572. Modern approach to probability

Question Number : 93 Question Id : 91394318725 Question Type : MCQ Option Shuffling : Yes Display Question Number : Yes
Single Line Question Option : No Option Orientation : Vertical

Correct Marks : 2 Wrong Marks : 0

घटना A के लिए 'm' संख्या में अनुकूल मामले हैं और 'n' संख्या में प्रतिकूल मामले हैं, दोनों समान रूप से संभावित तथा परस्पर अपवर्जी होते हैं। घटना 'A' घटित होने की संभावना

$P(A) = \frac{m}{m+n}$ है। यह सूत्र प्रायिकता के निम्नलिखित में से किस अवधारणा के सदृश है ?

Options :

91394373569. प्रायिकता की चिप्रतिष्ठित अवधारणा

91394373570. प्रायिकता की सांख्यिकीय अवधारणा

91394373571. प्रायिकता की व्यक्तिनिष्ठ अवधारणा

91394373572. प्रायिकता की आधुनिक अवधारणा

Question Number : 94 Question Id : 91394318726 Question Type : MCQ Option Shuffling : Yes Display Question Number : Yes
Single Line Question Option : No Option Orientation : Vertical

Correct Marks : 2 Wrong Marks : 0

Which one of the following MIS systems is designed to capture, collect or enter the data to process in a certain specified manner for further processing ?

Options :

91394373573. Business function processing system

91394373574. Transaction processing system
91394373575. Data processing system
91394373576. Integrated information processing system

Question Number : 94 Question Id : 91394318726 Question Type : MCQ Option Shuffling : Yes Display Question Number : Yes
Single Line Question Option : No Option Orientation : Vertical
Correct Marks : 2 Wrong Marks : 0

आगे प्रसंस्करण हेतु किसी निश्चित विनिर्दिष्ट तरीके से आँकड़ों के अभिग्रहण, संग्रहण और प्रविष्टि हेतु निम्नलिखित में से कौन-सी प्रबंधन सूचना प्रणाली (एम.आई.एस.) तैयार की गई है ?

Options :

91394373573. व्यवसाय प्रकार्य प्रसंस्करण प्रणाली
91394373574. लेन-देन प्रसंस्करण प्रणाली
91394373575. डेटा प्रसंस्करण प्रणाली
91394373576. समेकित सूचना प्रसंस्करण प्रणाली

Question Number : 95 Question Id : 91394318727 Question Type : MCQ Option Shuffling : Yes Display Question Number : Yes
Single Line Question Option : No Option Orientation : Vertical
Correct Marks : 2 Wrong Marks : 0

Which one of the following is considered as a threat to database and DBMS ?

Options :

91394373577. Firewalls
91394373578. Insertion of viruses
91394373579. Unauthorised access
91394373580. Log of system failures

Question Number : 95 Question Id : 91394318727 Question Type : MCQ Option Shuffling : Yes Display Question Number : Yes
Single Line Question Option : No Option Orientation : Vertical
Correct Marks : 2 Wrong Marks : 0

निम्नलिखित में से किसे डेटाबेस और डी.बी.एम.एस. के लिए खतरा समझा जाता है ?

Options :

91394373577. फायरबाल्स
91394373578. वायरस आना
91394373579. अनाधिकृत पहुँच
91394373580. सिस्टम फेल्योर का अभिलेख

Question Number : 96 Question Id : 91394318728 Question Type : MCQ Option Shuffling : Yes Display Question Number : Yes
 Single Line Question Option : No Option Orientation : Vertical
 Correct Marks : 2 Wrong Marks : 0

Which of the following statements relating to Tests of Hypothesis are correct ? Select the correct code.

Statement I : Type-I error occurs when true null hypothesis gets rejected by the test.

Statement II : Beta value denotes the power of the test.

Statement III : To test the significance of the goodness of fit of a distribution, F-test is applied.

Statement VI : When $H_0 : \mu_M > \mu_F$, two-tailed test is applied for testing the hypothesis.

Statement V : The critical value of Z-statistic for two-tailed test at 5% level of significance is 1.96.

Code :

Options :

91394373581. I and V
91394373582. II and III
91394373583. III and IV
91394373584. IV and V

Question Number : 96 Question Id : 91394318728 Question Type : MCQ Option Shuffling : Yes Display Question Number : Yes
 Single Line Question Option : No Option Orientation : Vertical
 Correct Marks : 2 Wrong Marks : 0

परिकल्पना के परीक्षण के संबंध में निम्नलिखित में से कौन-से कथन सही हैं ? सही कूट का चयन कीजिए ।

- कथन I : जब परीक्षण द्वारा सत्य शून्य परिकल्पना रद्द की जाती है तो टाइप-I की त्रुटि होती है ।
 कथन II : बीटा मूल्य परीक्षण की शक्ति को दर्शाता है ।
 कथन III : किसी वितरण की उपयुक्तता के महत्त्व की जाँच के लिए एफ-परीक्षण किया जाता है ।
 कथन VI : जब $H_0 : \mu_M > \mu_F$ हो, तो परिकल्पना के परीक्षण हेतु द्वि-पुच्छीय परीक्षण किया जाता है ।
 कथन V : महत्त्व के 5% स्तर पर द्वि-पुच्छीय परीक्षण हेतु Z-सांख्यिकी का क्रान्तिक मूल्य 1.96 है ।

कूट :

Options :

91394373581. I और V
 91394373582. II और III
 91394373583. III और IV
 91394373584. IV और V

Question Number : 97 Question Id : 91394318729 Question Type : MCQ Option Shuffling : Yes Display Question Number : Yes
 Single Line Question Option : No Option Orientation : Vertical
 Correct Marks : 2 Wrong Marks : 0

The following statements relate to sampling distributions. Choose the correct code for the statements being correct or incorrect.

- Statement I :* Sampling distribution of mean is normally distributed irrespective of the type of population distribution and size of samples.
Statement II : The standard deviation of the sampling distribution of mean is less than the standard deviation of the population distribution.

Code :

Options :

91394373585. Statement I is correct, but II is incorrect.
 91394373586. Statement II is correct, but I is incorrect.
 91394373587. Both the statements I and II are correct.
 91394373588. Both the statements I and II are incorrect.

Question Number : 97 Question Id : 91394318729 Question Type : MCQ Option Shuffling : Yes Display Question Number : Yes
 Single Line Question Option : No Option Orientation : Vertical
 Correct Marks : 2 Wrong Marks : 0

निम्नलिखित कथन प्रतिदर्शी बंटन से संबंधित हैं। कथनों के सही या ग़लत होने के संदर्भ में सही कूट का चयन कीजिए।

कथन I : जनसंख्या वितरण के प्रकार और प्रतिदर्श के आकार से निरपेक्ष माध्य का प्रतिदर्शी बंटन प्रसामान्य बंटन होता है।

कथन II : माध्य के प्रतिदर्शी बंटन का मानक विचलन जनसंख्या वितरण के मानक विचलन से कम होता है।

कूट :

Options :

91394373585. कथन I सही है, परन्तु II ग़लत है।

91394373586. कथन II सही है, परन्तु I ग़लत है।

91394373587. कथन I और II दोनों सही हैं।

91394373588. कथन I और II दोनों ग़लत हैं।

Question Number : 98 Question Id : 91394318730 Question Type : MCQ Option Shuffling : Yes Display Question Number : Yes
Single Line Question Option : No Option Orientation : Vertical
Correct Marks : 2 Wrong Marks : 0

Suppose, it is calculated that 'a' is 4 and 'b' is 2 for a particular estimating line with one independent variable. If the independent variable has a value of 5, what value should be expected for the dependent variable ?

Options :

91394373589. 6

91394373590. 11

91394373591. 14

91394373592. 22

Question Number : 98 Question Id : 91394318730 Question Type : MCQ Option Shuffling : Yes Display Question Number : Yes
Single Line Question Option : No Option Orientation : Vertical
Correct Marks : 2 Wrong Marks : 0

मान लीजिए एक स्वतंत्र चर के साथ एक विशिष्ट प्राक्कलनकारी रेखा के लिए यह संगणित है कि 'a' 4 है और 'b' 2 है। यदि स्वतंत्र चर का मूल्य 5 है तो निर्भर चर का मूल्य क्या होगा ?

Options :

91394373589. 6

91394373590. 11

91394373591. 14

91394373592. 22

Question Number : 99 Question Id : 91394318731 Question Type : MCQ Option Shuffling : Yes Display Question Number : Yes
Single Line Question Option : No Option Orientation : Vertical

Correct Marks : 2 Wrong Marks : 0

The following two statements relate to probability distributions. Choose the correct code for the statements being correct or incorrect.

Statement I : When 'p' and 'q' are equal in the binomial distribution, the shape of the distribution is perfectly symmetrical irrespective of the size of 'n'.

Statement II : The mean and the variance of Poisson distribution are not equal.

Code :

Options :

91394373593. Statement I is correct, but II is incorrect.

91394373594. Statement II is correct, but I is incorrect.

91394373595. Both the statements I and II are correct.

91394373596. Both the statements I and II are incorrect.

Question Number : 99 Question Id : 91394318731 Question Type : MCQ Option Shuffling : Yes Display Question Number : Yes
Single Line Question Option : No Option Orientation : Vertical

Correct Marks : 2 Wrong Marks : 0

नीचे संभाव्यता वितरणों से संबंधित दो कथन दिए गए हैं। कथनों के सही या ग़लत होने के संदर्भ में सही कूट का चयन कीजिए।

कथन I : जब द्विपदीय वितरण में 'p' और 'q' समान हैं तो 'n' के आकार के निरपेक्ष वितरण का आकार पूर्णतया सममितीय है।

कथन II : प्वासॉ वितरण के माध्य और प्रसरण समान नहीं होते हैं।

कूट :

Options :

91394373593. कथन I सही है, परन्तु II ग़लत है।

91394373594. कथन II सही है, परन्तु I ग़लत है।

91394373595. कथन I और II दोनों सही हैं।

91394373596. कथन I और II दोनों ग़लत हैं ।

Question Number : 100 Question Id : 91394318732 Question Type : MCQ Option Shuffling : Yes Display Question Number : Yes
Single Line Question Option : No Option Orientation : Vertical
Correct Marks : 2 Wrong Marks : 0

Which one of the following does *not* fall within the ambit of WTO operations ?

Options :

91394373597. Trade in service, intellectual property protection, multifibre agreement.

91394373598. Supplementing balance of trade deficit and helping a nation to overcome balance of payment crisis.

91394373599. Redressal and settlement of tariff disputes.

91394373600. Antidumping measures, industrial and export subsidies of trading nations.

Question Number : 100 Question Id : 91394318732 Question Type : MCQ Option Shuffling : Yes Display Question Number : Yes
Single Line Question Option : No Option Orientation : Vertical
Correct Marks : 2 Wrong Marks : 0

निम्नलिखित में से क्या विश्व व्यापार संगठन (डब्ल्यू.टी.ओ.) के क्रियाकलापों के दायरे में *नहीं* आता ?

Options :

91394373597. सेवा में व्यापार, बौद्धिक सम्पदा संरक्षण, मल्टीफाइबर समझौता ।

91394373598. व्यापार घाटे का अनुपूरककारी अधिशेष तथा एक देश की अधिशेष भुगतान संकट से उभारने में सहायता करना ।

91394373599. प्रशुल्क विवादों का निवारण तथा निपटान ।

91394373600. व्यापार में लगे देशों के राशिपातन-रोधी उपाय, औद्योगिक एवं निर्यात राजसहायता ।

Question Number : 101 Question Id : 91394318733 Question Type : MCQ Option Shuffling : Yes Display Question Number : Yes
Single Line Question Option : No Option Orientation : Vertical
Correct Marks : 2 Wrong Marks : 0

Match the items of List I with the items of List II and choose the correct answer from the code given below.

List I

- (a) Floating forex rate
- (b) Translation effect of change in forex rate
- (c) Transaction effect of fluctuation in forex rate
- (d) Geocentric solution in financial planning and control

List II

- (i) Get the best out of extreme decentralisation and centralisation in finance decision and execution
- (ii) Influences time lag in receipt of cash against foreign currency denominated invoices
- (iii) Influences the valuation of financial statements and reported items
- (iv) Triggers problems of appreciation or depreciation of currencies

Code :

Options :

91394373601. (a)–(iv), (b)–(iii), (c)–(ii), (d)–(i)
91394373602. (a)–(iv), (b)–(ii), (c)–(iii), (d)–(i)
91394373603. (a)–(iii), (b)–(i), (c)–(ii), (d)–(iv)
91394373604. (a)–(i), (b)–(iv), (c)–(ii), (d)–(iii)

Question Number : 101 Question Id : 91394318733 Question Type : MCQ Option Shuffling : Yes Display Question Number : Yes
Single Line Question Option : No Option Orientation : Vertical
Correct Marks : 2 Wrong Marks : 0

सूची I की मदों का सूची II की मदों से मिलान कीजिए और नीचे दिए गए कूट में से सही उत्तर को चुनिए ।

सूची I

- (a) प्लवन विदेशी मुद्रा दर
- (b) विदेशी मुद्रा दर में परिवर्तन का अनुदित प्रभाव
- (c) विदेशी मुद्रा दर में उतार-चढ़ाव का लेन-देन प्रभाव
- (d) वित्तीय आयोजना एवं नियंत्रण में भूकेन्द्रीय समाधान

सूची II

- (i) चरम विकेन्द्रीयकरण तथा केन्द्रीयकरण द्वारा वित्तीय निर्णय और निष्पादन में सर्वश्रेष्ठ प्राप्ति करना
- (ii) विदेशी मुद्रा मूल्यवर्ग बीजक के बदले रोकड़ प्राप्ति में समयांतर को प्रभावित करता है
- (iii) वित्तीय विवरण तथा प्रतिवेदित मदों के मूल्यांकन को प्रभावित करता है
- (iv) करेंसी के अभिमूल्यन अथवा मूल्यहास की समस्याएँ उत्पन्न करता है

कूट :

Options :

91394373601. (a)–(iv), (b)–(iii), (c)–(ii), (d)–(i)
91394373602. (a)–(iv), (b)–(ii), (c)–(iii), (d)–(i)

91394373603. (a)–(iii), (b)–(i), (c)–(ii), (d)–(iv)

91394373604. (a)–(i), (b)–(iv), (c)–(ii), (d)–(iii)

Question Number : 102 Question Id : 91394318734 Question Type : MCQ Option Shuffling : Yes Display Question Number : Yes
Single Line Question Option : No Option Orientation : Vertical
Correct Marks : 2 Wrong Marks : 0

Given below are two statements, one labelled as Assertion (A) and the other labelled as Reason (R). Read the statements and choose the correct answer using the code given below.

Assertion (A) : The World Investment Report has prepared a transnationality index comprising average of three ratios based on foreign assets, foreign sales, foreign employment.

Reason (R) : Given the increasing liberal investment and environment policy in which such companies operate, transnationality would enhance strategy for greater penetration.

Code :

Options :

91394373605. Both (A) and (R) are correct and (R) is the right explanation of (A).

91394373606. Both (A) and (R) are correct, but (R) is not the right explanation of (A).

91394373607. (A) is correct, but (R) is incorrect.

91394373608. Both (A) and (R) are incorrect.

Question Number : 102 Question Id : 91394318734 Question Type : MCQ Option Shuffling : Yes Display Question Number : Yes
Single Line Question Option : No Option Orientation : Vertical
Correct Marks : 2 Wrong Marks : 0

नीचे दो कथन दिए गए हैं, जिनमें से एक अभिकथन (A) है और दूसरा तर्क (R) है। कथनों को पढ़िए और नीचे दिए गए कूट का प्रयोग कर सही उत्तर चुनिए।

अभिकथन (A) : विश्व निवेश रिपोर्ट ने एक पार-राष्ट्रीयता सूचकांक तैयार किया है, जिसमें विदेशी आस्तियों, विदेशी बिक्री, विदेशी रोज़गार के आधार पर तीन अनुपातों का औसत शामिल है।

तर्क (R) : उदार होती जा रही निवेश एवं पर्यावरण नीति को देखते हुए, जहाँ ये कंपनियाँ सक्रिय हैं, पार-राष्ट्रीयता से अधिक भेदन हेतु रणनीति को बढ़ावा मिलेगा।

कूट :

Options :

91394373605. (A) और (R) दोनों सही हैं तथा (R), (A) की सही व्याख्या है।

91394373606. (A) और (R) दोनों सही हैं, परन्तु (R), (A) की सही व्याख्या नहीं है।

91394373607. (A) सही है, परन्तु (R) ग़लत है ।

91394373608. (A) और (R) दोनों ग़लत हैं ।

Question Number : 103 Question Id : 91394318735 Question Type : MCQ Option Shuffling : Yes Display Question Number : Yes
Single Line Question Option : No Option Orientation : Vertical

Correct Marks : 2 Wrong Marks : 0

The following statements relate to transnationality. Choose the correct code for the statements being correct or incorrect.

Statement I : The UNCTAD developed an index to compare the transnationality of countries in which TNCs operate.

Statement II : The UNCTAD followed parameters like FDI flow as a percentage of gross fixed capital formation, FDI inward stock, value added by foreign affiliates and jobs created by them.

Code :

Options :

91394373609. Statement I is correct, but II is incorrect.

91394373610. Statement II is correct, but I is incorrect.

91394373611. Both the statements I and II are correct.

91394373612. Both the statements I and II are incorrect.

Question Number : 103 Question Id : 91394318735 Question Type : MCQ Option Shuffling : Yes Display Question Number : Yes
Single Line Question Option : No Option Orientation : Vertical

Correct Marks : 2 Wrong Marks : 0

निम्नलिखित कथनों का संबंध अंतर्राष्ट्रीयता से है । कथनों के सही या ग़लत होने के संदर्भ में सही कूट का चयन कीजिए ।

कथन I : अंकटाड ने उन देशों की अंतर्राष्ट्रीयता की तुलना हेतु एक सूचकांक विकसित किया है, जहाँ टी.एन.सी. सक्रिय हैं ।

कथन II : अंकटाड ने सकल निर्धारित पूँजी निर्माण के प्रतिशत के तौर पर एफ.डी.आई. प्रवाह, एफ.डी.आई. आगत स्टॉक, विदेशी सम्बद्ध द्वारा वर्धित मूल्य तथा उनके द्वारा सृजित रोज़गार जैसे मानदण्डों को अपनाया ।

कूट :

Options :

91394373609. कथन I सही है, परन्तु II ग़लत है ।

91394373610. कथन II सही है, परन्तु I ग़लत है ।

91394373611. कथन I और II दोनों सही हैं ।

91394373612. कथन I और II दोनों ग़लत हैं ।

Question Number : 104 Question Id : 91394318736 Question Type : MCQ Option Shuffling : Yes Display Question Number : Yes
Single Line Question Option : No Option Orientation : Vertical
Correct Marks : 2 Wrong Marks : 0

The following statements relate to Restrictive Trade Practices (RTP). Choose the correct code for the statements being correct or incorrect.

Statement I : Often the low price is the result of the predatory pricing strategy; prompting selling at prices below cost.

Statement II : This is done with an aim to drive out existing competitors because predatory pricing is a restrictive trade practice.

Code :

Options :

91394373613. Statement I is correct, but II is incorrect.

91394373614. Statement II is correct, but I is incorrect.

91394373615. Both the statements I and II are correct.

91394373616. Both the statements I and II are incorrect.

Question Number : 104 Question Id : 91394318736 Question Type : MCQ Option Shuffling : Yes Display Question Number : Yes
Single Line Question Option : No Option Orientation : Vertical
Correct Marks : 2 Wrong Marks : 0

निम्नलिखित कथनों का संबंध निषेधात्मक व्यापार क्रियाकलापों (आर.टी.पी) से है । कथनों के सही या ग़लत होने के संदर्भ में सही कूट का चयन कीजिए ।

कथन I : सामान्यतः कम मूल्य, शिकारी मूल्य निर्धारण रणनीति का परिणाम होता है, जिससे लागत से भी कम मूल्य पर बिक्री को विवश होना पड़ता है ।

कथन II : वर्तमान प्रतिद्वंद्वियों को बाहर करने के उद्देश्य से ऐसा किया जाता है क्योंकि शिकारी मूल्य निर्धारण एक निषेधात्मक व्यापार क्रियाकलाप है ।

कूट :

Options :

91394373613. कथन I सही है, परन्तु II ग़लत है ।

91394373614. कथन II सही है, परन्तु I ग़लत है ।

91394373615. कथन I और II दोनों सही हैं ।

91394373616. कथन I और II दोनों ग़लत हैं ।

Question Number : 105 Question Id : 91394318737 Question Type : MCQ Option Shuffling : Yes Display Question Number : Yes
Single Line Question Option : No Option Orientation : Vertical
Correct Marks : 2 Wrong Marks : 0

Given below are two statements, one labelled as Assertion (A) and the other labelled as Reason (R). Read the statements and choose the correct answer using the code given below.

Assertion (A) : Cultural differences, behavioural attitude of workers, social environment, values and beliefs affect industrial relations and loyalty.

Reason (R) : Differences relating to labour mobility and cultural influences affect the way of addressing the superior authority.

Code :

Options :

91394373617. Both (A) and (R) are correct and (R) is the right explanation of (A).

91394373618. Both (A) and (R) are correct, but (R) is not the right explanation of (A).

91394373619. (A) is correct, but (R) is incorrect.

91394373620. Both (A) and (R) are incorrect.

Question Number : 105 Question Id : 91394318737 Question Type : MCQ Option Shuffling : Yes Display Question Number : Yes
Single Line Question Option : No Option Orientation : Vertical
Correct Marks : 2 Wrong Marks : 0

नीचे दो कथन दिए गए हैं, जिनमें से एक अभिकथन (A) है और दूसरा तर्क (R) है । कथनों को पढ़िए और नीचे दिए गए कूट का प्रयोग कर सही उत्तर चुनिए ।

अभिकथन (A) : सांस्कृतिक मतभेद, कामगारों का व्यवहार, सामाजिक वातावरण, मूल्य एवं धारणाएँ, औद्योगिक सम्बन्धों एवं निष्ठा को प्रभावित करते हैं ।

तर्क (R) : श्रमिक गतिशीलता सम्बन्धी विभेद एवं सांस्कृतिक प्रभाव उच्च-प्राधिकारी के संबोधन के तरीके को प्रभावित करते हैं ।

कूट :

Options :

91394373617. (A) और (R) दोनों सही हैं तथा (R), (A) की सही व्याख्या है ।

91394373618. (A) और (R) दोनों सही हैं, परन्तु (R), (A) की सही व्याख्या नहीं है ।

91394373619. (A) सही है, परन्तु (R) ग़लत है ।

91394373620. (A) और (R) दोनों ग़लत हैं ।

Question Number : 106 Question Id : 91394318738 Question Type : MCQ Option Shuffling : Yes Display Question Number : Yes
Single Line Question Option : No Option Orientation : Vertical

Correct Marks : 2 Wrong Marks : 0

Given below are two statements, one labelled as Assertion (A) and the other labelled as Reason (R). Read the statements and choose the correct answer using the code given below.

Assertion (A) : Growing proportion of the world output is traded internationally, causing faster growth of trade among nations.

Reason (R) : This situation is bringing world economic integration, which is reinforced by cross-border capital flows and regional blocs.

Code :

Options :

91394373621. Both (A) and (R) are correct and (R) is the right explanation of (A).

91394373622. Both (A) and (R) are correct, but (R) is not the right explanation of (A).

91394373623. (A) is correct, but (R) is incorrect.

91394373624. Both (A) and (R) are incorrect.

Question Number : 106 Question Id : 91394318738 Question Type : MCQ Option Shuffling : Yes Display Question Number : Yes
Single Line Question Option : No Option Orientation : Vertical

Correct Marks : 2 Wrong Marks : 0

नीचे दो कथन दिए गए हैं, जिनमें से एक अभिकथन (A) है और दूसरा तर्क (R) है । कथनों को पढ़िए और नीचे दिए गए कूट का प्रयोग कर सही उत्तर चुनिए ।

अभिकथन (A) : विश्व उत्पादन के बढ़ते अनुपात का अंतर्राष्ट्रीय व्यापार हो रहा है जिससे देशों के बीच व्यापार में तेजी से वृद्धि हो रही है ।

तर्क (R) : यह स्थिति विश्व का आर्थिक एकीकरण ला रही है, जिसको सीमा-पार पूँजी प्रवाह एवं क्षेत्रीय समूहों द्वारा बल मिल रहा है ।

कूट :

Options :

91394373621. (A) और (R) दोनों सही हैं तथा (R), (A) की सही व्याख्या है ।

91394373622. (A) और (R) दोनों सही हैं, परन्तु (R), (A) की सही व्याख्या नहीं है ।

91394373623. (A) सही है, परन्तु (R) ग़लत है ।

91394373624. (A) और (R) दोनों ग़लत हैं ।

Question Number : 107 Question Id : 91394318739 Question Type : MCQ Option Shuffling : Yes Display Question Number : Yes
Single Line Question Option : No Option Orientation : Vertical

Correct Marks : 2 Wrong Marks : 0

The following two statements relate to industrial sickness. Choose the correct code for the statements being correct or incorrect.

Statement I : The Sick Industrial Companies Act (SICA) was enacted to address a chronic problem of industrial sickness in the Indian economy.

Statement II : SICA defined a sick industrial unit as one that had existed for at least three years and had incurred accumulated losses equal to its entire net worth at the end of any financial year.

Code :

Options :

91394373625. Statement I is correct, but II is incorrect.

91394373626. Statement II is correct, but I is incorrect.

91394373627. Both the statements I and II are correct.

91394373628. Both the statements I and II are incorrect.

Question Number : 107 Question Id : 91394318739 Question Type : MCQ Option Shuffling : Yes Display Question Number : Yes
Single Line Question Option : No Option Orientation : Vertical

Correct Marks : 2 Wrong Marks : 0

निम्नलिखित दो कथन औद्योगिक रुग्णता के संबंध में हैं । कथनों के सही या ग़लत होने के संदर्भ में सही कूट का चयन कीजिए ।

कथन I : रुग्ण औद्योगिक कंपनी अधिनियम (एस.आई.सी.ए.) का अधिनियमन भारतीय अर्थव्यवस्था में औद्योगिक रुग्णता की चिरस्थायी समस्या का समाधान करने के लिए किया गया था ।

कथन II : एस.आई.सी.ए. ने रुग्ण औद्योगिक इकाई को ऐसी इकाई के रूप में परिभाषित किया है जो तीन वर्षों से विद्यमान थी और जिसने किसी वित्त वर्ष के अंत में अपने संपूर्ण निवल मूल्य के बराबर एकत्रित हानि उठाई थी ।

कूट :

Options :

91394373625. कथन I सही है, परन्तु II ग़लत है ।

91394373626. कथन II सही है, परन्तु I ग़लत है ।

91394373627. कथन I और II दोनों सही हैं ।

91394373628. कथन I और II दोनों ग़लत हैं ।

Question Number : 108 Question Id : 91394318740 Question Type : MCQ Option Shuffling : Yes Display Question Number : Yes
Single Line Question Option : No Option Orientation : Vertical

Correct Marks : 2 Wrong Marks : 0

Given below are two statements, one labelled as Assertion (A) and the other labelled as Reason (R). Read the statements and choose the correct answer using the code given below.

Assertion (A) : Identification and detection of sickness at incipient stage is the first and foremost measure to reduce industrial sickness.

Reason (R) : Sickness in small scale industries is not a sudden phenomenon but it is a gradual process taking 5 to 7 years eroding the health of a unit beyond cure.

Code :

Options :

91394373629. Both (A) and (R) are correct and (R) is the right explanation of (A).

91394373630. Both (A) and (R) are correct, but (R) is not the right explanation of (A).

91394373631. (A) is correct, but (R) is incorrect.

91394373632. Both (A) and (R) are incorrect.

Question Number : 108 Question Id : 91394318740 Question Type : MCQ Option Shuffling : Yes Display Question Number : Yes
Single Line Question Option : No Option Orientation : Vertical

Correct Marks : 2 Wrong Marks : 0

नीचे दो कथन दिए गए हैं, जिनमें से एक अभिकथन (A) है और दूसरा तर्क (R) है । कथनों को पढ़िए और नीचे दिए गए कूट का प्रयोग कर सही उत्तर चुनिए ।

अभिकथन (A) : प्रारंभिक स्तर पर रुग्णता की पहचान और उसका पता लगाना औद्योगिक रुग्णता को कम करने का प्रथम एवं प्रमुख उपाय है ।

तर्क (R) : लघु उद्योगों में रुग्णता अचानक नहीं आती अपितु यह एक क्रमिक प्रक्रिया है जो किसी इकाई के स्वास्थ्य को उसके उपचार से परे तक खराब करने में 5 से 7 वर्ष लेती है ।

कूट :

Options :

91394373629. (A) और (R) दोनों सही हैं तथा (R), (A) की सही व्याख्या है ।

91394373630. (A) और (R) दोनों सही हैं, परन्तु (R), (A) की सही व्याख्या नहीं है ।

91394373631. (A) सही है, परन्तु (R) ग़लत है ।

91394373632. (A) और (R) दोनों ग़लत हैं ।

Question Number : 109 Question Id : 91394318741 Question Type : MCQ Option Shuffling : Yes Display Question Number : Yes
Single Line Question Option : No Option Orientation : Vertical
Correct Marks : 2 Wrong Marks : 0

Who among the following propounded ERG Theory of Motivation ?

Options :

91394373633. McClelland

91394373634. Skinner

91394373635. Locke

91394373636. Alderfer

Question Number : 109 Question Id : 91394318741 Question Type : MCQ Option Shuffling : Yes Display Question Number : Yes
Single Line Question Option : No Option Orientation : Vertical
Correct Marks : 2 Wrong Marks : 0

निम्नलिखित में से किसने अभिप्रेरणा के ई.आर.जी. सिद्धांत का प्रतिपादन किया था ?

Options :

91394373633. मेक्कलेलैन्ड

91394373634. स्किनर

91394373635. लॉक

91394373636. एल्डरफर

Question Number : 110 Question Id : 91394318742 Question Type : MCQ Option Shuffling : Yes Display Question Number : Yes
Single Line Question Option : No Option Orientation : Vertical
Correct Marks : 2 Wrong Marks : 0

Given below are two statements, one labelled as Assertion (A) and the other labelled as Reason (R). Read the statements and choose the correct answer using the code given below.

Assertion (A) : Entrepreneurial innovation and experimentation constantly destroy the old and introduce new equilibria, making possible higher standards of living.

Reason (R) : Markets do not passively tend towards equilibrium until profit margins are wiped out.

Code :

Options :

91394373637. Both (A) and (R) are correct and (R) is the right explanation of (A).

91394373638. Both (A) and (R) are correct, but (R) is not the right explanation of (A).

91394373639. (A) is correct, but (R) is incorrect.

91394373640. Both (A) and (R) are incorrect.

Question Number : 110 Question Id : 91394318742 Question Type : MCQ Option Shuffling : Yes Display Question Number : Yes
Single Line Question Option : No Option Orientation : Vertical

Correct Marks : 2 Wrong Marks : 0

नीचे दो कथन दिए गए हैं, जिनमें से एक अभिकथन (A) है और दूसरा तर्क (R) है। कथनों को पढ़िए और नीचे दिए गए कूट का प्रयोग कर सही उत्तर चुनिए।

अभिकथन (A) : उद्यमिता नवोन्मेष और प्रयोग निरन्तरता से पुराना नष्ट करता है तथा एक नए साम्य की शुरुआत करता है जो उच्चतर जीवन स्तर को संभव बनाता है।

तर्क (R) : जब तक लाभ मॉर्जिन समाप्त नहीं हो जाते बाज़ार साम्यता की ओर निष्क्रिय रूप से प्रवृत्त नहीं होता।

कूट :

Options :

91394373637. (A) और (R) दोनों सही हैं तथा (R), (A) की सही व्याख्या है।

91394373638. (A) और (R) दोनों सही हैं, परन्तु (R), (A) की सही व्याख्या नहीं है।

91394373639. (A) सही है, परन्तु (R) ग़लत है।

91394373640. (A) और (R) दोनों ग़लत हैं।

Question Number : 111 Question Id : 91394318743 Question Type : MCQ Option Shuffling : Yes Display Question Number : Yes
Single Line Question Option : No Option Orientation : Vertical

Correct Marks : 2 Wrong Marks : 0

Match the items of List I with the items of List II and choose the correct answer from the code given below.

List I**List II**

- | | |
|------------------------------|---|
| (a) Fabian Entrepreneurs | (i) Industry leaders |
| (b) Drone Entrepreneurs | (ii) Found in the places where there is a lack of resources |
| (c) Imitating Entrepreneurs | (iii) Reluctant to change |
| (d) Innovative Entrepreneurs | (iv) Skeptical about the changes to be made in the organization |

Code :**Options :**

91394373641. (a)–(iv), (b)–(iii), (c)–(ii), (d)–(i)
91394373642. (a)–(iv), (b)–(ii), (c)–(iii), (d)–(i)
91394373643. (a)–(iii), (b)–(ii), (c)–(iv), (d)–(i)
91394373644. (a)–(i), (b)–(ii), (c)–(iv), (d)–(iii)

Question Number : 111 Question Id : 91394318743 Question Type : MCQ Option Shuffling : Yes Display Question Number : Yes
Single Line Question Option : No Option Orientation : Vertical
Correct Marks : 2 Wrong Marks : 0

सूची I की मदों का सूची II की मदों से मिलान कीजिए और नीचे दिए गए कूट में से सही उत्तर को चुनिए ।

सूची I**सूची II**

- | | |
|------------------------------|---|
| (a) अवसरवादी (फैबियन) उद्यमी | (i) उद्योग नेता |
| (b) ड्रोन उद्यमी | (ii) ऐसे स्थानों पर पाया जाता है जहाँ संसाधनों की कमी होती है |
| (c) अनुकरणी उद्यमी | (iii) परिवर्तन के प्रति अनिच्छुक |
| (d) नवोन्मेषी उद्यमी | (iv) संगठन में परिवर्तन करने के प्रति सशक्त |

कूट :**Options :**

91394373641. (a)–(iv), (b)–(iii), (c)–(ii), (d)–(i)
91394373642. (a)–(iv), (b)–(ii), (c)–(iii), (d)–(i)
91394373643. (a)–(iii), (b)–(ii), (c)–(iv), (d)–(i)
91394373644. (a)–(i), (b)–(ii), (c)–(iv), (d)–(iii)

Question Number : 112 Question Id : 91394318744 Question Type : MCQ Option Shuffling : Yes Display Question Number : Yes
Single Line Question Option : No Option Orientation : Vertical
Correct Marks : 2 Wrong Marks : 0

Who among the following are associated with the concept of “Entrepreneurship” ?

- (i) Richard Cantillon
- (ii) Lionel Robbins
- (iii) Adam Smith
- (iv) Jean-Baptiste Say
- (v) Joseph Schumpeter

Choose the correct answer from the code given below :

Code :

Options :

- 91394373645. (i), (ii), (iii) and (iv)
- 91394373646. (ii), (iii), (iv) and (v)
- 91394373647. (i), (iii), (iv) and (v)
- 91394373648. (i), (ii), (iv) and (v)

Question Number : 112 Question Id : 91394318744 Question Type : MCQ Option Shuffling : Yes Display Question Number : Yes
Single Line Question Option : No Option Orientation : Vertical
Correct Marks : 2 Wrong Marks : 0

निम्नलिखित में से किनका संबंध “उद्यमिता” की अवधारणा से है ?

- (i) रिचर्ड कैटिलॉन
- (ii) लिओनेल रॉबिन्स
- (iii) ऐडम स्मिथ
- (iv) जीन-बैपटिस्ट से
- (v) जोसेफ़ शुम्पीटर

नीचे दिए गए कूट में से सही उत्तर को चुनिए :

कूट :

Options :

- 91394373645. (i), (ii), (iii) और (iv)
- 91394373646. (ii), (iii), (iv) और (v)
- 91394373647. (i), (iii), (iv) और (v)
- 91394373648. (i), (ii), (iv) और (v)

Question Number : 113 Question Id : 91394318745 Question Type : MCQ Option Shuffling : Yes Display Question Number : Yes
Single Line Question Option : No Option Orientation : Vertical

Correct Marks : 2 Wrong Marks : 0

Choose the correct code for the following statements being correct or incorrect.

Statement I : An Intrapreneur is a person within a large corporation who takes direct responsibility for turning an idea into a profitable finished product through assertive risk-taking and innovation.

Statement II : Intrapreneurship refers to employee initiatives in organizations to undertake something new, without being asked to do so.

Code :

Options :

91394373649. Statement I is correct, but II is incorrect.

91394373650. Statement II is correct, but I is incorrect.

91394373651. Both the statements I and II are correct.

91394373652. Both the statements I and II are incorrect.

Question Number : 113 Question Id : 91394318745 Question Type : MCQ Option Shuffling : Yes Display Question Number : Yes
Single Line Question Option : No Option Orientation : Vertical

Correct Marks : 2 Wrong Marks : 0

निम्नलिखित कथनों के सही या गलत होने के संदर्भ में सही कूट का चयन कीजिए ।

कथन I : एक बड़े निगम में अन्तःउद्यमी वह व्यक्ति होता है जो निश्चयात्मक रूप से जोखिम लेकर तथा नवोन्मेष कर एक विचार को लाभप्रद तैयार उत्पाद के रूप में बदलने का सीधा उत्तरदायित्व लेता है ।

कथन II : अन्तःउद्यमिता से आशय संगठन के भीतर बिना कहे कुछ नया करने के संबंध में कर्मचारी द्वारा की गई पहलों से है ।

कूट :

Options :

91394373649. कथन I सही है, परन्तु II गलत है ।

91394373650. कथन II सही है, परन्तु I गलत है ।

91394373651. कथन I और II दोनों सही हैं ।

91394373652. कथन I और II दोनों गलत हैं ।

Question Number : 114 Question Id : 91394318746 Question Type : MCQ Option Shuffling : Yes Display Question Number : Yes
Single Line Question Option : No Option Orientation : Vertical

Correct Marks : 2 Wrong Marks : 0

Given below are two statements, one labelled as Assertion (A) and the other labelled as Reason (R). Read the statements and choose the correct answer using the code given below.

Assertion (A) : Archie Carroll's model speaks of an organisation's four most basic forms of responsibility in order of priority.

Reason (R) : Economic, legal, ethical, philanthropic responsibilities and their compliance increases brand value and furthers the profit.

Code :

Options :

91394373653. Both (A) and (R) are correct and (R) is the right explanation of (A).

91394373654. Both (A) and (R) are correct, but (R) is not the right explanation of (A).

91394373655. (A) is correct, but (R) is incorrect.

91394373656. Both (A) and (R) are incorrect.

Question Number : 114 Question Id : 91394318746 Question Type : MCQ Option Shuffling : Yes Display Question Number : Yes
Single Line Question Option : No Option Orientation : Vertical

Correct Marks : 2 Wrong Marks : 0

नीचे दो कथन दिए गए हैं, जिनमें से एक अभिकथन (A) है और दूसरा तर्क (R) है। कथनों को पढ़िए और नीचे दिए गए कूट का प्रयोग कर सही उत्तर चुनिए।

अभिकथन (A) : आर्ची कैरौल का मॉडल एक संगठन के चार सर्वाधिक आधारभूत रूप के उत्तरदायित्वों के प्राथमिकता के क्रम के बारे में बताता है।

तर्क (R) : आर्थिक, कानूनी, नीतिगत, लोकोपकारी दायित्व और उनका अनुपालन ब्राण्ड मूल्य और लाभ बढ़ाता है।

कूट :

Options :

91394373653. (A) और (R) दोनों सही हैं तथा (R), (A) की सही व्याख्या है।

91394373654. (A) और (R) दोनों सही हैं, परन्तु (R), (A) की सही व्याख्या नहीं है।

91394373655. (A) सही है, परन्तु (R) ग़लत है।

91394373656. (A) और (R) दोनों ग़लत हैं।

Question Number : 115 Question Id : 91394318747 Question Type : MCQ Option Shuffling : Yes Display Question Number : Yes
Single Line Question Option : No Option Orientation : Vertical

Correct Marks : 2 Wrong Marks : 0

Which one of the following is **not** a norm of corporate governance ?

Options :

91394373657. **Audit Committee**
91394373658. **Woman independent director**
91394373659. **Disclosure norms of Earning per share**
91394373660. **Clause 49 of Listing agreement**

Question Number : 115 Question Id : 91394318747 Question Type : MCQ Option Shuffling : Yes Display Question Number : Yes
Single Line Question Option : No Option Orientation : Vertical
Correct Marks : 2 Wrong Marks : 0

निम्नलिखित में से कौन-सा निगमीय शासन के मानकों का भाग नहीं है ?

Options :

91394373657. **लेखापरीक्षा समिति**
91394373658. **स्वतंत्र महिला निदेशक**
91394373659. **प्रति अंश कमाई के प्रकटीकरण मानदंड**
91394373660. **सूचीयन करार का क्लॉज 49**

Question Number : 116 Question Id : 91394318748 Question Type : MCQ Option Shuffling : Yes Display Question Number : Yes
Single Line Question Option : No Option Orientation : Vertical
Correct Marks : 2 Wrong Marks : 0

Match the items of List I with the items of List II and choose the correct answer from the code given below.

List I

- (a) Cadbury Committee
- (b) Clause 49 of listing agreement
- (c) Minimum number of specified board meetings a year
- (d) Whistle blowing

List II

- (i) SEBI regulation
- (ii) Code of best practices
- (iii) Ethics
- (iv) Companies Act, 2013

Code :

Options :

91394373661. (a)–(i), (b)–(ii), (c)–(iii), (d)–(iv)
91394373662. (a)–(ii), (b)–(i), (c)–(iv), (d)–(iii)

91394373663. (a)–(ii), (b)–(i), (c)–(iii), (d)–(iv)

91394373664. (a)–(iv), (b)–(iii), (c)–(ii), (d)–(i)

Question Number : 116 Question Id : 91394318748 Question Type : MCQ Option Shuffling : Yes Display Question Number : Yes
Single Line Question Option : No Option Orientation : Vertical
Correct Marks : 2 Wrong Marks : 0

सूची I की मदों का सूची II की मदों से मिलान कीजिए और नीचे दिए गए कूट में से सही उत्तर को चुनिए ।

सूची I

सूची II

- | | |
|---|-------------------------------|
| (a) कैडबरी समिति | (i) सेबी विनियमन |
| (b) सूचीयन करार का क्लॉज 49 | (ii) श्रेष्ठ पद्धति की संहिता |
| (c) वर्ष में विनिर्दिष्ट बोर्ड बैठकों की न्यूनतम संख्या | (iii) आचार-संहिता |
| (d) सचेतन (न्हीसल ब्लोइंग) | (iv) कंपनी अधिनियम, 2013 |

कूट :

Options :

91394373661. (a)–(i), (b)–(ii), (c)–(iii), (d)–(iv)

91394373662. (a)–(ii), (b)–(i), (c)–(iv), (d)–(iii)

91394373663. (a)–(ii), (b)–(i), (c)–(iii), (d)–(iv)

91394373664. (a)–(iv), (b)–(iii), (c)–(ii), (d)–(i)

Question Number : 117 Question Id : 91394318749 Question Type : MCQ Option Shuffling : Yes Display Question Number : Yes
Single Line Question Option : No Option Orientation : Vertical
Correct Marks : 2 Wrong Marks : 0

Given below are two statements, one labelled as Assertion (A) and the other labelled as Reason (R). Read the statements and choose the correct answer using the code given below.

Assertion (A) : The United Nations' Inter-governmental Panel on Climate Change has concluded that there is a discernible human influence on the global climate.

Reason (R) : The United Nations' Groups conclusions are unformed; some experts differ and say that a reliable estimate of the human imprint's magnitude remains a distance off.

Code :

Options :

91394373665. Both (A) and (R) are correct and (R) is the right explanation of (A).

91394373666. Both (A) and (R) are correct, but (R) is not the right explanation of (A).

91394373667. (A) is correct, but (R) is incorrect.

91394373668. Both (A) and (R) are incorrect.

Question Number : 117 Question Id : 91394318749 Question Type : MCQ Option Shuffling : Yes Display Question Number : Yes
Single Line Question Option : No Option Orientation : Vertical

Correct Marks : 2 Wrong Marks : 0

नीचे दो कथन दिए गए हैं, जिनमें से एक अभिकथन (A) है और दूसरा तर्क (R) है। कथनों को पढ़िए और नीचे दिए गए कूट का प्रयोग कर सही उत्तर चुनिए।

अभिकथन (A) : संयुक्त राष्ट्र के वैश्विक जलवायु संबंधी अन्तर-शासकीय पैनल ने यह निष्कर्ष निकाला है कि वैश्विक जलवायु पर स्पष्ट मानव प्रभाव है।

तर्क (R) : संयुक्त राष्ट्र के समूहों के निष्कर्ष बेतुका हैं; कुछ विशेषज्ञ उनसे मतभेद रखते हैं और कहते हैं कि मानव प्रभाव के परिमाण के विश्वसनीय प्राक्कलन से हम काफी दूर हैं।

कूट :

Options :

91394373665. (A) और (R) दोनों सही हैं तथा (R), (A) की सही व्याख्या है।

91394373666. (A) और (R) दोनों सही हैं, परन्तु (R), (A) की सही व्याख्या नहीं है।

91394373667. (A) सही है, परन्तु (R) ग़लत है।

91394373668. (A) और (R) दोनों ग़लत हैं।

Question Number : 118 Question Id : 91394318750 Question Type : MCQ Option Shuffling : Yes Display Question Number : Yes
Single Line Question Option : No Option Orientation : Vertical

Correct Marks : 2 Wrong Marks : 0

The following statements relate to value based organisations. Choose the correct code for the statements being correct or incorrect.

Statement I : People differ in their choice of values, the enforcement of one group's value on an individual is an ethical issue. Still there is a good deal of commonality in the values that businesses hold.

Statement II : Ethical codes are statements of the norms and beliefs of an organisation which are proposed, discussed and defined by the management of the firm which is then published and distributed.

Code :

Options :

91394373669. Statement I is correct, but II is incorrect.

91394373670. Statement II is correct, but I is incorrect.

91394373671. Both the statements I and II are correct.

91394373672. Both the statements I and II are incorrect.

Question Number : 118 Question Id : 91394318750 Question Type : MCQ Option Shuffling : Yes Display Question Number : Yes
Single Line Question Option : No Option Orientation : Vertical

Correct Marks : 2 Wrong Marks : 0

निम्नलिखित कथन मूल्य आधारित संगठनों से सम्बन्धित हैं। कथनों के सही या ग़लत होने के संदर्भ में सही कूट का चयन कीजिए।

कथन I : लोगों की मूल्य पसंद अलग-अलग होती है किसी समूह के मूल्य को किसी व्यक्ति पर थोपना एक नीतिपरक विषय है। इसके बावजूद व्यवसाय के मूल्यों में काफी हद तक समानता होती है।

कथन II : नीतिपरक कूट किसी संगठन के मानकों और धारणाओं के वे कथन हैं जो किसी फर्म के प्रबंधन द्वारा प्रस्तावित, चर्चित और परिभाषित किए गए हैं और प्रकाशित एवं वितरित किए गए हैं।

कूट :

Options :

91394373669. कथन I सही है, परन्तु II ग़लत है।

91394373670. कथन II सही है, परन्तु I ग़लत है।

91394373671. कथन I और II दोनों सही हैं।

91394373672. कथन I और II दोनों ग़लत हैं।

Question Number : 119 Question Id : 91394318751 Question Type : MCQ Option Shuffling : Yes Display Question Number : Yes
Single Line Question Option : No Option Orientation : Vertical

Correct Marks : 2 Wrong Marks : 0

Given below are two statements, one labelled as Assertion (A) and the other labelled as Reason (R). Read the statements and choose the correct answer using the code given below.

Assertion (A) : The stakeholder model can be used as a tool for managers, who are asked to handle the stakeholders relations as a guide to achieve ultimate goals.

Reason (R) : Corporation is an economic institution which has a social service as well as a profit making function while shareholder control is similar to Adam Smith's 'invisible hand' argument.

Code :

Options :

91394373673. Both (A) and (R) are correct and (R) is the right explanation of (A).

91394373674. Both (A) and (R) are correct, but (R) is not the right explanation of (A).

91394373675. (A) is correct, but (R) is incorrect.

91394373676. Both (A) and (R) are incorrect.

Question Number : 119 Question Id : 91394318751 Question Type : MCQ Option Shuffling : Yes Display Question Number : Yes
Single Line Question Option : No Option Orientation : Vertical

Correct Marks : 2 Wrong Marks : 0

नीचे दो कथन दिए गए हैं, जिनमें से एक अभिकथन (A) है और दूसरा तर्क (R) है। कथनों को पढ़िए और नीचे दिए गए कूट का प्रयोग कर सही उत्तर चुनिए।

अभिकथन (A) : स्टैकहोल्डर मॉडल का उपयोग ऐसे प्रबंधकों के लिए एक साधन के रूप में किया जा सकता है जिनसे अंतिम लक्ष्यों को प्राप्त करने हेतु एक मार्गदर्शक के रूप में स्टैकधारकों के संबंधों को संभालने को कहा गया जाता है।

तर्क (R) : निगम एक आर्थिक संस्थान है जिसमें सामाजिक सेवा और लाभ कमाना दोनों काम होते हैं जबकि शेयरहोल्डर नियंत्रण ऐडम स्मिथ के 'अदृश्य हाथों' के तर्क के समान है।

कूट :

Options :

91394373673. (A) और (R) दोनों सही हैं तथा (R), (A) की सही व्याख्या है।

91394373674. (A) और (R) दोनों सही हैं, परन्तु (R), (A) की सही व्याख्या नहीं है।

91394373675. (A) सही है, परन्तु (R) ग़लत है।

91394373676. (A) और (R) दोनों ग़लत हैं।

Question Number : 120 Question Id : 91394318752 Question Type : MCQ Option Shuffling : Yes Display Question Number : Yes
Single Line Question Option : No Option Orientation : Vertical

Correct Marks : 2 Wrong Marks : 0

The following statements relate to value based organisations. Choose the correct code for the statements being correct or incorrect.

Statement I : Nature of a corporation has been analysed by theorists as private rights theory, social institution theory, contractual theory of the firm.

Statement II : Nature of the corporation has been explained by input-output model under stakeholder theory; each stakeholder group constituency is integral to the operation of a corporation.

Code :

Options :

91394373677. Statement I is correct, but II is incorrect.

91394373678. Statement II is correct, but I is incorrect.

91394373679. Both the statements I and II are correct.

91394373680. Both the statements I and II are incorrect.

Question Number : 120 Question Id : 91394318752 Question Type : MCQ Option Shuffling : Yes Display Question Number : Yes
Single Line Question Option : No Option Orientation : Vertical

Correct Marks : 2 Wrong Marks : 0

नीचे निगम शासन के संबंध में दो कथन दिए गए हैं। कथनों के सही या ग़लत होने के संदर्भ में सही कूट का चयन कीजिए

कथन I : विचारकों द्वारा निगम की प्रकृति का विश्लेषण निजी अधिकारों के सिद्धांत, सामाजिक संस्थान सिद्धांत, फर्म के संविदात्मक सिद्धांत के रूप में किया जाता है।

कथन II : स्टैकहोल्डर सिद्धांत के अन्तर्गत निगम की प्रकृति को आगत-निर्गत मॉडल के रूप में वर्णित किया गया है, प्रत्येक स्टैकहोल्डर समूह क्षेत्र निगम के प्रचालन का अभिन्न भाग है।

कूट :

Options :

91394373677. कथन I सही है, परन्तु II ग़लत है।

91394373678. कथन II सही है, परन्तु I ग़लत है।

91394373679. कथन I और II दोनों सही हैं।

91394373680. कथन I और II दोनों ग़लत हैं।

Question Number : 121 Question Id : 91394318753 Question Type : MCQ Option Shuffling : Yes Display Question Number : Yes
Single Line Question Option : No Option Orientation : Vertical

Correct Marks : 2 Wrong Marks : 0

Who among the following was the first one to use the term 'Collective Bargaining' ?

Options :

91394373681. G.D.H. Cole

91394373682. R.F. Hoxie

91394373683. Beatrice Webb

91394373684. Karl Marx

Question Number : 121 Question Id : 91394318753 Question Type : MCQ Option Shuffling : Yes Display Question Number : Yes
Single Line Question Option : No Option Orientation : Vertical

Correct Marks : 2 Wrong Marks : 0

‘सामूहिक सौदेबाजी’ शब्द का उपयोग सर्वप्रथम निम्नलिखित में से किसने किया था ?

Options :

91394373681. जी.डी.एच. कोल
91394373682. आर.एफ. हॉक्सी
91394373683. बीटरिस वेब
91394373684. कार्ल मार्क्स

Question Number : 122 Question Id : 91394318754 Question Type : MCQ Option Shuffling : Yes Display Question Number : Yes
 Single Line Question Option : No Option Orientation : Vertical

Correct Marks : 2 Wrong Marks : 0

‘Sons of the soil’ policy is associated with

Options :

91394373685. Discharge or Dismissal
91394373686. Promotion
91394373687. Recruitment
91394373688. Induction

Question Number : 122 Question Id : 91394318754 Question Type : MCQ Option Shuffling : Yes Display Question Number : Yes
 Single Line Question Option : No Option Orientation : Vertical

Correct Marks : 2 Wrong Marks : 0

‘सन्स ऑफ दी सॉयल’ नीति निम्नलिखित में से किससे संबंधित है ?

Options :

91394373685. कार्यमुक्त या बर्खास्तगी
91394373686. पदोन्नति
91394373687. भर्ती
91394373688. प्रवर्तन (इनडक्शन)

Question Number : 123 Question Id : 91394318755 Question Type : MCQ Option Shuffling : Yes Display Question Number : Yes
Single Line Question Option : No Option Orientation : Vertical
Correct Marks : 2 Wrong Marks : 0

Match the items of List I with the items of List II and choose the correct answer from the code given below.

List I	List II
(a) Career	(i) Sequence of work experiences that gives opportunity to participate in many aspects of professional area
(b) Career planning	(ii) Determining career goals and identifying means to achieve
(c) Career path	(iii) Person's course or progress in a particular area of work
(d) Career anchors	(iv) Perceived areas of competence, motives and values relating to professional work choices

Code :

Options :

91394373689. (a)–(iii), (b)–(iv), (c)–(i), (d)–(ii)

91394373690. (a)–(iii), (b)–(ii), (c)–(i), (d)–(iv)

91394373691. (a)–(iii), (b)–(i), (c)–(ii), (d)–(iv)

91394373692. (a)–(iv), (b)–(i), (c)–(ii), (d)–(iii)

Question Number : 123 Question Id : 91394318755 Question Type : MCQ Option Shuffling : Yes Display Question Number : Yes
Single Line Question Option : No Option Orientation : Vertical
Correct Marks : 2 Wrong Marks : 0

सूची I की मदों का सूची II की मदों से मिलान कीजिए और नीचे दिए गए कूट में से सही उत्तर को चुनिए ।

सूची I	सूची II
(a) करियर	(i) कार्य अनुभवों की शृंखला जो व्यावसायिक क्षेत्र के कई पहलुओं में भाग लेने का अवसर देती हैं
(b) करियर आयोजना	(ii) करियर लक्ष्यों का निर्धारण करती है और उन्हें प्राप्त करने के साधन की पहचान करती है
(c) करियर मार्ग	(iii) कार्य के क्षेत्र विशेष में व्यक्ति का मार्ग या प्रगति
(d) करियर संचालक	(iv) व्यावसायिक कार्य विकल्पों से संबंधित सक्षमता, उद्देश्यों और मूल्यों के संकल्पित क्षेत्र

कूट :

Options :

91394373689. (a)–(iii), (b)–(iv), (c)–(i), (d)–(ii)

91394373690. (a)–(iii), (b)–(ii), (c)–(i), (d)–(iv)

91394373691. (a)–(iii), (b)–(i), (c)–(ii), (d)–(iv)

91394373692. (a)–(iv), (b)–(i), (c)–(ii), (d)–(iii)

Question Number : 124 Question Id : 91394318756 Question Type : MCQ Option Shuffling : Yes Display Question Number : Yes
Single Line Question Option : No Option Orientation : Vertical
Correct Marks : 2 Wrong Marks : 0

Choose the correct code for the following statements being correct or incorrect.

Statement I : Fringe benefits mean anything that includes employees' family, that has high social and peer recognition. They include health, security and retirement benefits offered to full-time employees.

Statement II : Fringe benefits aim at increasing economic security of employees and are always non-taxable in nature.

Code :

Options :

91394373693. Statement I is correct, but II is incorrect.

91394373694. Statement II is correct, but I is incorrect.

91394373695. Both the statements I and II are correct.

91394373696. Both the statements I and II are incorrect.

Question Number : 124 Question Id : 91394318756 Question Type : MCQ Option Shuffling : Yes Display Question Number : Yes
Single Line Question Option : No Option Orientation : Vertical
Correct Marks : 2 Wrong Marks : 0

निम्नलिखित कथनों के सही या ग़लत होने के संदर्भ में सही कूट का चयन कीजिए ।

कथन I : अनुषंगी हितलाभ का आशय ऐसे लाभ से है जिसमें कर्मचारियों के परिवार शामिल हैं, जिसे उच्च सामाजिक और समकक्षों से मान्यता प्राप्त है । उनमें पूर्णकालिक कर्मचारियों को दिए गए स्वास्थ्य, सुरक्षा और सेवानिवृत्ति हितलाभ शामिल हैं ।

कथन II : अनुषंगी हितलाभ का लक्ष्य कर्मचारियों की आर्थिक सुरक्षा को बढ़ाना होता है तथा ये सदैव गैर-करयोग्य प्रकृति के होते हैं ।

कूट :

Options :

91394373693. कथन I सही है, परन्तु II ग़लत है ।

91394373694. कथन II सही है, परन्तु I ग़लत है ।

91394373695. कथन I और II दोनों सही हैं ।

91394373696. कथन I और II दोनों ग़लत हैं ।

Question Number : 125 Question Id : 91394318757 Question Type : MCQ Option Shuffling : Yes Display Question Number : Yes
Single Line Question Option : No Option Orientation : Vertical

Correct Marks : 2 Wrong Marks : 0

Which of the following is the reference of dispute to an agreed third party for settlement, without the force of litigation or resort to law ?

- (i) Conciliation
- (ii) Arbitration
- (iii) Adjudication

Choose the correct answer from the code given below :

Code :

Options :

91394373697. Only (i)

91394373698. Only (ii)

91394373699. Both (i) and (iii)

91394373700. Both (i) and (ii)

Question Number : 125 Question Id : 91394318757 Question Type : MCQ Option Shuffling : Yes Display Question Number : Yes
Single Line Question Option : No Option Orientation : Vertical

Correct Marks : 2 Wrong Marks : 0

मुकदमेबाजी या कानून का सहारा लिए बिना, आपसी सहमति से तीसरे पक्ष को निपटारे के लिए विवाद सौंप देना निम्नलिखित में से क्या कहलाता है ?

- (i) समाशोधन
- (ii) मध्यस्थता
- (iii) अधिनिर्णयन

नीचे दिए गए कूट में से सही उत्तर को चुनिए :

कूट :

Options :

91394373697. केवल (i)

91394373698. केवल (ii)

91394373699. (i) और (iii) दोनों

91394373700. (i) और (ii) दोनों

Question Number : 126 Question Id : 91394318758 Question Type : MCQ Option Shuffling : Yes Display Question Number : Yes
Single Line Question Option : No Option Orientation : Vertical
Correct Marks : 2 Wrong Marks : 0

Which among the following is **not** a correct statement ?

Options :

91394373701. There is a potential ground for perceived conflict to turn into reality.

91394373702. In latent conflict, although the parties to the conflict realise the fact of conflict for various reasons but they do not show it openly.

91394373703. Manifest conflict is always documented.

91394373704. Manifest conflict in an open conflict.

Question Number : 126 Question Id : 91394318758 Question Type : MCQ Option Shuffling : Yes Display Question Number : Yes
Single Line Question Option : No Option Orientation : Vertical
Correct Marks : 2 Wrong Marks : 0

निम्नलिखित में से कौन-सा कथन सही नहीं है ?

Options :

91394373701. संकल्पित संघर्ष को वास्तविक बनाने का संभावित आधार है ।

91394373702. अलक्षित संघर्ष में संघर्ष के पक्ष विभिन्न कारणों से संघर्ष के तथ्य को जानते तो हैं परंतु उसे व्यक्त रूप से दर्शाते नहीं हैं ।

91394373703. परिलक्षित संघर्ष सदैव अभिलेखित होता है ।

91394373704. परिलक्षित संघर्ष व्यक्त संघर्ष है ।

Question Number : 127 Question Id : 91394318759 Question Type : MCQ Option Shuffling : Yes Display Question Number : Yes
Single Line Question Option : No Option Orientation : Vertical
Correct Marks : 2 Wrong Marks : 0

In the context of industrial relations, match the items of List I with the items of List II and choose the correct answer from the code given below.

List I**List II**

- | | |
|---|----------------------------|
| (a) Conflict between managers and workers is normal and inescapable | (i) Psychological approach |
| (b) Both management and workers see each other as less reliable | (ii) Pluralistic approach |
| (c) There is a power relationship between the two classes | (iii) Marxist approach |

Code :**Options :**

91394373705. (a)–(ii), (b)–(i), (c)–(iii)
91394373706. (a)–(i), (b)–(ii), (c)–(iii)
91394373707. (a)–(ii), (b)–(iii), (c)–(i)
91394373708. (a)–(iii), (b)–(ii), (c)–(i)

Question Number : 127 Question Id : 91394318759 Question Type : MCQ Option Shuffling : Yes Display Question Number : Yes
Single Line Question Option : No Option Orientation : Vertical
Correct Marks : 2 Wrong Marks : 0

औद्योगिक सम्बन्धों के संदर्भ में, सूची I की मदों का सूची II की मदों से मिलान कीजिए और नीचे दिए गए कूट में से सही उत्तर को चुनिए ।

सूची I**सूची II**

- | | |
|---|-------------------------|
| (a) प्रबंधकों और कामगारों के बीच संघर्ष सामान्य और अपरिहार्य है | (i) मनोवैज्ञानिक उपागम |
| (b) प्रबंधक तथा कामगार एक-दूसरे को कम विश्वसनीय मानते हैं | (ii) बहुलवादी उपागम |
| (c) दो वर्गों के बीच एक शक्ति संबंध है | (iii) मार्क्सवादी उपागम |

कूट :**Options :**

91394373705. (a)–(ii), (b)–(i), (c)–(iii)
91394373706. (a)–(i), (b)–(ii), (c)–(iii)
91394373707. (a)–(ii), (b)–(iii), (c)–(i)
91394373708. (a)–(iii), (b)–(ii), (c)–(i)

Question Number : 128 Question Id : 91394318760 Question Type : MCQ Option Shuffling : Yes Display Question Number : Yes
 Single Line Question Option : No Option Orientation : Vertical
 Correct Marks : 2 Wrong Marks : 0

The following statements relate to value based organisations. Choose the correct code for the statements being correct or incorrect.

Statement I : The goal of any sales promotion is to create value for both the consumer and the firm.

Statement II : Sales promotion always shifts sales from the future to now and thereby leads to short-run benefits at the expense of long-term sales stability.

Code :

Options :

91394373709. Statement I is correct, but II is incorrect.

91394373710. Statement II is correct, but I is incorrect.

91394373711. Both the statements I and II are correct.

91394373712. Both the statements I and II are incorrect.

Question Number : 128 Question Id : 91394318760 Question Type : MCQ Option Shuffling : Yes Display Question Number : Yes
 Single Line Question Option : No Option Orientation : Vertical
 Correct Marks : 2 Wrong Marks : 0

नीचे बिक्री संवर्धन से संबंधित दो कथन दिए गए हैं। कथनों के सही या ग़लत होने के संदर्भ में सही कूट का चयन कीजिए।

कथन I : किसी भी बिक्री संवर्धन का उद्देश्य ग्राहक तथा फर्म, दोनों के लिए मूल्य का सृजन करना है।

कथन II : बिक्री संवर्धन में सदा ही भविष्य के स्थान पर वर्तमान बिक्री पर ध्यान दिया जाता है जिससे बिक्री की दीर्घकालिक स्थिरता की अनदेखी करते हुए अल्पावधि में लाभ होता है।

कूट :

Options :

91394373709. कथन I सही है, परन्तु II ग़लत है।

91394373710. कथन II सही है, परन्तु I ग़लत है।

91394373711. कथन I और II दोनों सही हैं।

91394373712. कथन I और II दोनों ग़लत हैं।

Question Number : 129 Question Id : 91394318761 Question Type : MCQ Option Shuffling : Yes Display Question Number : Yes
 Single Line Question Option : No Option Orientation : Vertical
 Correct Marks : 2 Wrong Marks : 0

Given below are two statements, one labelled as Assertion (A) and the other labelled as Reason (R). Read the statements and choose the correct answer using the code given below.

Assertion (A) : Luxury brands command price premiums and do not have a strong lifestyle component.

Reason (R) : Luxury brands do not require any special considerations in how they are sold.

Code :

Options :

91394373713. Both (A) and (R) are correct and (R) is the right explanation of (A).

91394373714. Both (A) and (R) are correct, but (R) is not the right explanation of (A).

91394373715. (A) is correct, but (R) is incorrect.

91394373716. Both (A) and (R) are incorrect.

Question Number : 129 Question Id : 91394318761 Question Type : MCQ Option Shuffling : Yes Display Question Number : Yes
Single Line Question Option : No Option Orientation : Vertical

Correct Marks : 2 Wrong Marks : 0

नीचे दो कथन दिए गए हैं, जिनमें से एक अभिकथन (A) है और दूसरा तर्क (R) है। कथनों को पढ़िए और नीचे दिए गए कूट का प्रयोग कर सही उत्तर चुनिए।

अभिकथन (A) : विलासितापूर्ण ब्राण्ड्स का मूल्य अधिक होता है तथा वे सुदृढ़ जीवन-शैली के संघटक नहीं होते।

तर्क (R) : विलासितापूर्ण ब्राण्ड्स के लिए किसी विशेष मनन की आवश्यकता नहीं होती कि उन्हें किस प्रकार बेचा जाए।

कूट :

Options :

91394373713. (A) और (R) दोनों सही हैं तथा (R), (A) की सही व्याख्या है।

91394373714. (A) और (R) दोनों सही हैं, परन्तु (R), (A) की सही व्याख्या नहीं है।

91394373715. (A) सही है, परन्तु (R) ग़लत है।

91394373716. (A) और (R) दोनों ग़लत हैं।

Question Number : 130 Question Id : 91394318762 Question Type : MCQ Option Shuffling : Yes Display Question Number : Yes
Single Line Question Option : No Option Orientation : Vertical

Correct Marks : 2 Wrong Marks : 0

Match the items of List I with the items of List II and choose the correct answer from the code given below.

List I (Macro strategies for developing customer value)	List II (Specific strategy)
(a) Customer excellence	(i) Store on the corner of a busy intersection
(b) Operational excellence	(ii) Unique merchandise
(c) Product excellence	(iii) Strong relationships with their suppliers
(d) Locational excellence	(iv) Effective branding

Code :

Options :

91394373717. (a)–(iv), (b)–(iii), (c)–(ii), (d)–(i)

91394373718. (a)–(iv), (b)–(ii), (c)–(i), (d)–(iii)

91394373719. (a)–(ii), (b)–(iv), (c)–(iii), (d)–(i)

91394373720. (a)–(ii), (b)–(iii), (c)–(iv), (d)–(i)

Question Number : 130 Question Id : 91394318762 Question Type : MCQ Option Shuffling : Yes Display Question Number : Yes
Single Line Question Option : No Option Orientation : Vertical

Correct Marks : 2 Wrong Marks : 0

सूची I की मदों का सूची II की मदों से मिलान कीजिए और नीचे दिए गए कूट में से सही उत्तर को चुनिए ।

सूची I (ग्राहक मूल्य विकसित करने संबंधी वृहत रणनीति)	सूची II (विशिष्ट रणनीति)
(a) ग्राहक उत्कृष्टता	(i) किसी व्यस्त चौराहे के कोने में स्टोर
(b) परिचालन उत्कृष्टता	(ii) विशिष्ट उत्पाद
(c) उत्पाद उत्कृष्टता	(iii) अपने आपूर्तिकर्ताओं के साथ मजबूत संबंध
(d) स्थानिक उत्कृष्टता	(iv) प्रभावी ब्रान्डिंग

कूट :

Options :

91394373717. (a)–(iv), (b)–(iii), (c)–(ii), (d)–(i)

91394373718. (a)–(iv), (b)–(ii), (c)–(i), (d)–(iii)

91394373719. (a)–(ii), (b)–(iv), (c)–(iii), (d)–(i)

91394373720. (a)–(ii), (b)–(iii), (c)–(iv), (d)–(i)

Question Number : 131 Question Id : 91394318763 Question Type : MCQ Option Shuffling : Yes Display Question Number : Yes
Single Line Question Option : No Option Orientation : Vertical

Correct Marks : 2 Wrong Marks : 0

Match the items of List I with the items of List II and choose the correct answer from the code given below. These items relate to BCG matrix.

List I (Names of the quadrant)	List II (Action required)
(a) Dogs	(i) Have excess resources that can be spun off to those products that need it
(b) Question marks	(ii) Require a heavy resource investment to fuel their rapid growth
(c) Cash cows	(iii) Should be phased out unless they are needed to complement the sales of another product or for competitive reasons
(d) Stars	(iv) Require significant resources to maintain and potentially increase their market share

Code :

Options :

91394373721. (a)–(iii), (b)–(i), (c)–(iv), (d)–(ii)

91394373722. (a)–(iv), (b)–(iii), (c)–(i), (d)–(ii)

91394373723. (a)–(iii), (b)–(iv), (c)–(i), (d)–(ii)

91394373724. (a)–(ii), (b)–(iv), (c)–(iii), (d)–(i)

Question Number : 131 Question Id : 91394318763 Question Type : MCQ Option Shuffling : Yes Display Question Number : Yes
Single Line Question Option : No Option Orientation : Vertical

Correct Marks : 2 Wrong Marks : 0

सूची I की मदों का सूची II की मदों से मिलान कीजिए और नीचे दिए गए कूट में से सही उत्तर को चुनिए। इन मदों का सम्बन्ध बी.सी.जी. मैट्रिक्स से है।

सूची I (चतुर्थांश के नाम)	सूची II (चांछित कार्रवाई)
(a) डॉस	(i) अतिरिक्त संसाधन, जिनका उपयोग उन उत्पादों के लिए किया जा सकता है, जिन्हें उसकी आवश्यकता है
(b) कैव्हेचन मार्क्स	(ii) इनकी त्वरित वृद्धि हेतु भारी संसाधन निवेश की आवश्यकता होती है
(c) कैश काउज़	(iii) यदि किसी अन्य उत्पाद की बिक्री में सहयोग अथवा प्रतिस्पर्धा संबंधी कारणों से उनकी आवश्यकता न हो तो उन्हें चरणबद्ध तरीके से बाहर कर दिया जाना चाहिए
(d) स्टार्स	(iv) अपनी बाज़ार हिस्सेदारी को बनाए रखने तथा उसमें संभावित वृद्धि हेतु पर्याप्त संसाधनों की आवश्यकता होती है

कूट :

Options :

91394373721. (a)–(iii), (b)–(i), (c)–(iv), (d)–(ii)
91394373722. (a)–(iv), (b)–(iii), (c)–(i), (d)–(ii)
91394373723. (a)–(iii), (b)–(iv), (c)–(i), (d)–(ii)
91394373724. (a)–(ii), (b)–(iv), (c)–(iii), (d)–(i)

Question Number : 132 Question Id : 91394318764 Question Type : MCQ Option Shuffling : Yes Display Question Number : Yes
Single Line Question Option : No Option Orientation : Vertical
Correct Marks : 2 Wrong Marks : 0

In which one of the following product life cycle stages a firm improves product quality and adds new features and improved styling ?

Options :

91394373725. Introduction stage
91394373726. Growth stage
91394373727. Maturity stage
91394373728. Decline stage

Question Number : 132 Question Id : 91394318764 Question Type : MCQ Option Shuffling : Yes Display Question Number : Yes
Single Line Question Option : No Option Orientation : Vertical
Correct Marks : 2 Wrong Marks : 0

निम्नलिखित में से किस उत्पाद जीवन चक्र में फर्म उत्पाद की गुणवत्ता में सुधार करती है तथा नई विशेषताएँ और बेहतर बनावट को सम्मिलित करती है ?

Options :

91394373725. प्रारंभिक चरण
91394373726. वृद्धि चरण
91394373727. परिपक्वता चरण
91394373728. क्षय चरण

Question Number : 133 Question Id : 91394318765 Question Type : MCQ Option Shuffling : Yes Display Question Number : Yes
 Single Line Question Option : No Option Orientation : Vertical

Correct Marks : 2 Wrong Marks : 0

Which one of the following types of retailers is "D Mart" ?

Options :

91394373729. Discount store
91394373730. Super market
91394373731. Convenience store
91394373732. Catalogue store

Question Number : 133 Question Id : 91394318765 Question Type : MCQ Option Shuffling : Yes Display Question Number : Yes
 Single Line Question Option : No Option Orientation : Vertical

Correct Marks : 2 Wrong Marks : 0

"D Mart" निम्नलिखित में से किस प्रकार का रिटेलर है ?

Options :

91394373729. डिस्काउन्ट स्टोर
91394373730. सुपर मार्केट
91394373731. कन्वीनिएंस स्टोर
91394373732. केटालॉग स्टोर

Question Number : 134 Question Id : 91394318766 Question Type : MCQ Option Shuffling : Yes Display Question Number : Yes
Single Line Question Option : No Option Orientation : Vertical
Correct Marks : 2 Wrong Marks : 0

The following two statements relate to consumer behaviour. Choose the correct code for the statements being correct or incorrect.

Statement I : People who purchase mutual funds are more likely to believe that they cannot predict the market and probably have an internal locus of control.

Statement II : People who purchase stocks believe that they can predict the market and have an external locus of control.

Code :

Options :

91394373733. Statement I is correct, but II is incorrect.
91394373734. Statement II is correct, but I is incorrect.
91394373735. Both the statements I and II are correct.
91394373736. Both the statements I and II are incorrect.

Question Number : 134 Question Id : 91394318766 Question Type : MCQ Option Shuffling : Yes Display Question Number : Yes
Single Line Question Option : No Option Orientation : Vertical
Correct Marks : 2 Wrong Marks : 0

निम्नलिखित दोनों कथन ग्राहक के व्यवहार से संबंधित हैं। कथनों के सही या ग़लत होने के संदर्भ में सही कूट का चयन कीजिए।

कथन I : जो लोग म्यूचुअल फंड्स खरीदते हैं, अधिकांशतः उनका मानना होता है कि वे बाज़ार के बारे में अनुमान नहीं लगा सकते और संभवतः उनका आंतरिक नियंत्रण का बिंदुपथ होता है।

कथन II : जो लोग स्टॉक (शेयर) खरीदते हैं, वे यह मानते हैं कि वे बाज़ार के बारे में अनुमान लगा सकते हैं तथा उनका बाह्य नियंत्रण का बिंदुपथ होता है।

कूट :

Options :

91394373733. कथन I सही है, परन्तु II ग़लत है।
91394373734. कथन II सही है, परन्तु I ग़लत है।
91394373735. कथन I और II दोनों सही हैं।
91394373736. कथन I और II दोनों ग़लत हैं।

Question Number : 135 Question Id : 91394318767 Question Type : MCQ Option Shuffling : Yes Display Question Number : Yes
Single Line Question Option : No Option Orientation : Vertical

Correct Marks : 2 Wrong Marks : 0

The following two statements relate to receivables management. Choose the correct code for the statements being correct or incorrect.

Statement I : The major controllable decision variables for deciding the credit policy are the credit standards and analysis and the credit terms only.

Statement II : Factoring is a popular mechanism of managing, financing and collecting receivables.

Code :

Options :

91394373737. Statement I is correct, but II is incorrect.

91394373738. Statement II is correct, but I is incorrect.

91394373739. Both the statements I and II are correct.

91394373740. Both the statements I and II are incorrect.

Question Number : 135 Question Id : 91394318767 Question Type : MCQ Option Shuffling : Yes Display Question Number : Yes
Single Line Question Option : No Option Orientation : Vertical

Correct Marks : 2 Wrong Marks : 0

नीचे प्राप्ति प्रबंधन से संबंधित दो कथन हैं। कथनों के सही या गलत होने के संदर्भ में सही कूट का चयन कीजिए।

कथन I : ऋण नीति के बारे में निर्णय लेने के लिए प्रमुख नियंत्रणीय निर्णय संबंधी चर केवल ऋण मानक एवं विश्लेषण तथा ऋण संबंधी शर्तें ही होते हैं।

कथन II : फैक्ट्रिंग प्राप्तियों के प्रबंधन, वित्तपोषण तथा संग्रहण का एक लोकप्रिय साधन है।

कूट :

Options :

91394373737. कथन I सही है, परन्तु II गलत है।

91394373738. कथन II सही है, परन्तु I गलत है।

91394373739. कथन I और II दोनों सही हैं।

91394373740. कथन I और II दोनों गलत हैं।

Question Number : 136 Question Id : 91394318768 Question Type : MCQ Option Shuffling : Yes Display Question Number : Yes
Single Line Question Option : No Option Orientation : Vertical

Correct Marks : 2 Wrong Marks : 0

The following two statements relate to Capital Asset Pricing Model. Choose the correct code for the statements being correct or incorrect.

Statement I : Beta is a measure of a security's risk relative to the risk of the market portfolio.

Statement II : The value of Beta measures both the systematic and the unsystematic risks of a security.

Code :

Options :

91394373741. Statement I is correct, but II is incorrect.

91394373742. Statement II is correct, but I is incorrect.

91394373743. Both the statements I and II are correct.

91394373744. Both the statements I and II are incorrect.

Question Number : 136 Question Id : 91394318768 Question Type : MCQ Option Shuffling : Yes Display Question Number : Yes
Single Line Question Option : No Option Orientation : Vertical

Correct Marks : 2 Wrong Marks : 0

निम्नलिखित दोनों कथनों का संबंध पूँजी आस्ति मूल्यन प्रतिमान (मॉडल) से है। कथनों के सही या ग़लत होने के संदर्भ में सही कूट का चयन कीजिए।

कथन I : बाज़ार पोर्टफोलियो के जोखिम के सापेक्ष में एक प्रतिभूति के जोखिम का माप बीटा है।

कथन II : बीटा का मूल्य प्रतिभूति के व्यवस्थित तथा अव्यवस्थित दोनों प्रकार के जोखिमों को मापता है।

कूट :

Options :

91394373741. कथन I सही है, परन्तु II ग़लत है।

91394373742. कथन II सही है, परन्तु I ग़लत है।

91394373743. कथन I और II दोनों सही हैं।

91394373744. कथन I और II दोनों ग़लत हैं।

Question Number : 137 Question Id : 91394318769 Question Type : MCQ Option Shuffling : Yes Display Question Number : Yes
Single Line Question Option : No Option Orientation : Vertical

Correct Marks : 2 Wrong Marks : 0

The following two statements relate to financial derivatives. Choose the correct code for the statements being correct or incorrect.

Statement I : When an option is allowed to be exercised only on the maturity date, it is called an American option.

Statement II : If the option holder does not lose or gain whether he exercises his option or buys or sells the asset from the market, the option is said to be at-the-money.

Code :

Options :

91394373745. Statement I is correct, but II is incorrect.

91394373746. Statement II is correct, but I is incorrect.

91394373747. Both the statements I and II are correct.

91394373748. Both the statements I and II are incorrect.

Question Number : 137 Question Id : 91394318769 Question Type : MCQ Option Shuffling : Yes Display Question Number : Yes
Single Line Question Option : No Option Orientation : Vertical

Correct Marks : 2 Wrong Marks : 0

निम्नलिखित दोनों कथनों का संबंध वित्तीय व्युत्पत्तियों से है। कथनों के सही या गलत होने के संदर्भ में सही कूट का चयन कीजिए।

कथन I : जब एक ऑप्शन की केवल परिपक्वता की तारीख पर ही प्रयोग की अनुमति होती है तो उसे अमरीकी ऑप्शन कहा जाता है।

कथन II : यदि ऑप्शन धारक को लाभ अथवा हानि नहीं होती चाहे वह अपनी ऑप्शन का प्रयोग करे अथवा बाजार से आस्ति खरीदे अथवा बेचे तो ऐसे ऑप्शन को एट-द-मनी कहा जाता है ?

कूट :

Options :

91394373745. कथन I सही है, परन्तु II गलत है।

91394373746. कथन II सही है, परन्तु I गलत है।

91394373747. कथन I और II दोनों सही हैं।

91394373748. कथन I और II दोनों गलत हैं।

Question Number : 138 Question Id : 91394318770 Question Type : MCQ Option Shuffling : Yes Display Question Number : Yes
Single Line Question Option : No Option Orientation : Vertical

Correct Marks : 2 Wrong Marks : 0

नीचे दो कथन दिए गए हैं, जिनमें से एक अभिकथन (A) है और दूसरा तर्क (R) है। कथनों को पढ़िए और नीचे दिए गए कूट का प्रयोग कर सही उत्तर चुनिए।

अभिकथन (A) : नाममात्र की ब्याज दर में वास्तविक ब्याज दर तथा मुद्रास्फीति की संभावित दर सम्मिलित होती है, तथा जब मुद्रास्फीति की दर के बदलने की संभावना होती है तो यह समायोजित हो जाती है। अंतः सम्पूर्ण अंतर्राष्ट्रीय पूँजी बाजारों में, प्रतिफल की वास्तविक दर दो देशों में एकसमान होती है।

तर्क (R) : अंतर्राष्ट्रीय फिशर प्रभाव में उल्लेख है कि दोनों देशों में नाममात्र ब्याज दर विभेद को संभावित मुद्रास्फीति दर विभेद के समान होना चाहिए।

कूट :

Options :

91394373749. (A) और (R) दोनों सही हैं तथा (R), (A) की सही व्याख्या है।

91394373750. (A) और (R) दोनों सही हैं, परन्तु (R), (A) की सही व्याख्या नहीं है।

91394373751. (A) सही है, परन्तु (R) ग़लत है।

91394373752. (A) और (R) दोनों ग़लत हैं।

Question Number : 138 Question Id : 91394318770 Question Type : MCQ Option Shuffling : Yes Display Question Number : Yes
Single Line Question Option : No Option Orientation : Vertical

Correct Marks : 2 Wrong Marks : 0

Given below are two statements, one labelled as Assertion (A) and the other labelled as Reason (R). Read the statements and choose the correct answer using the code given below.

Assertion (A) : The nominal interest rate comprises of a real interest rate and an expected rate of inflation, and it adjusts when the inflation rate is expected to change. Hence, in the perfect international capital markets, real rate of returns are equal in the two countries.

Reason (R) : The international Fisher Effect states that the nominal interest rate differential must be equal to the expected inflation rate differential in the two countries.

Code :

Options :

91394373749. Both (A) and (R) are correct and (R) is the right explanation of (A).

91394373750. Both (A) and (R) are correct but (R) is not the right explanation of (A).

91394373751. (A) is correct but (R) is not correct.

91394373752. Both (A) and (R) are incorrect.

Question Number : 139 Question Id : 91394318771 Question Type : MCQ Option Shuffling : Yes Display Question Number : Yes
 Single Line Question Option : No Option Orientation : Vertical

Correct Marks : 2 Wrong Marks : 0

A public limited company has 9,00,000 shares outstanding at current market price of ₹ 130 per share. The company needs ₹ 2.25 crores to finance its proposed new project. The board of the company has decided to issue rights shares to raise the required money at ₹ 75 per share (as subscription price) to ensure that the rights issue is fully subscribed. How many rights are required to purchase a new share ?

Options :

91394373753. One right
91394373754. Two rights
91394373755. Three rights
91394373756. Four rights

Question Number : 139 Question Id : 91394318771 Question Type : MCQ Option Shuffling : Yes Display Question Number : Yes
 Single Line Question Option : No Option Orientation : Vertical

Correct Marks : 2 Wrong Marks : 0

एक पब्लिक लिमिटेड कंपनी के ₹ 130 प्रति शेयर के बाज़ार भाव के 9,00,000 शेयर अदत्त हैं। कंपनी को अपनी प्रस्तावित नई परियोजना के वित्तपोषण हेतु ₹ 2.25 करोड़ की आवश्यकता है। कंपनी के मंडल (बोर्ड) ने अपेक्षित राशि जुटाने के लिए ₹ 75 प्रति शेयर की दर से (सब्सक्रिप्शन मूल्य के रूप में) राइट्स शेयर जारी करने का निर्णय लिया, जिससे राइट्स इश्यू का पूर्ण सब्सक्रिप्शन सुनिश्चित हो सके। एक नया शेयर खरीदने के लिए कितने राइट्स की आवश्यकता है ?

Options :

91394373753. एक राइट
91394373754. दो राइट्स
91394373755. तीन राइट्स
91394373756. चार राइट्स

Question Number : 140 Question Id : 91394318772 Question Type : MCQ Option Shuffling : Yes Display Question Number : Yes
 Single Line Question Option : No Option Orientation : Vertical

Correct Marks : 2 Wrong Marks : 0

A manufacturing company has an expected usage of 50,000 units of a certain product during next year. The cost of processing an order is ₹ 20 and the carrying cost per unit is ₹ 0.50 for one year. What will be the Economic Ordering Quantity ?

Options :

91394373757. 2500 units

91394373758. 2000 units

91394373759. 1500 units

91394373760. 1000 units

Question Number : 140 Question Id : 91394318772 Question Type : MCQ Option Shuffling : Yes Display Question Number : Yes
 Single Line Question Option : No Option Orientation : Vertical
 Correct Marks : 2 Wrong Marks : 0

एक विनिर्माता कंपनी को अगले वर्ष के दौरान कतिपय उत्पाद की 50,000 इकाइयों के उपयोग का अनुमान है। एक ऑर्डर के कार्यान्वयन की लागत ₹ 20 है तथा एक वर्ष के लिए बनाए रखने की लागत ₹ 0.50 प्रति इकाई है। आर्थिक आदेश मात्रा कितनी होगी ?

Options :

91394373757. 2500 इकाइयाँ

91394373758. 2000 इकाइयाँ

91394373759. 1500 इकाइयाँ

91394373760. 1000 इकाइयाँ

Question Number : 141 Question Id : 91394318773 Question Type : MCQ Option Shuffling : Yes Display Question Number : Yes
 Single Line Question Option : No Option Orientation : Vertical
 Correct Marks : 2 Wrong Marks : 0

Which one of the following will have a net change in the amount of working capital of a company ?

Options :

91394373761. Paying cash to its creditors

91394373762. Purchasing land and making payment by issuing shares to the landowner

91394373763. Purchasing machinery for cash

91394373764. Converting long-term loans and debentures into equity

Question Number : 141 Question Id : 91394318773 Question Type : MCQ Option Shuffling : Yes Display Question Number : Yes
Single Line Question Option : No Option Orientation : Vertical
Correct Marks : 2 Wrong Marks : 0

निम्नलिखित में से किससे एक कंपनी की कार्यशील पूंजी की राशि में निवल परिवर्तन आएगा ?

Options :

91394373761. अपने ऋणदाताओं को नकद भुगतान करना
91394373762. भूमि खरीदना तथा भू-स्वामी को शेयर जारी कर भुगतान करना
91394373763. नकद देकर मशीनरी खरीदना
91394373764. दीर्घकालिक ऋणों तथा ऋणपत्रों को ईक्विटी में परिवर्तित करना

Question Number : 142 Question Id : 91394318774 Question Type : MCQ Option Shuffling : Yes Display Question Number : Yes
Single Line Question Option : No Option Orientation : Vertical
Correct Marks : 2 Wrong Marks : 0

Which one of the following cases is the case of conglomerate merger ?

Options :

91394373765. Brooke Bond and Lipton with Hindustan Lever
91394373766. Renusagar Power Supply and Hindalco
91394373767. Vodafone India and Idea Cellular Ltd.
91394373768. Godrej Soaps with loss-making Godrej Innovative Chemicals

Question Number : 142 Question Id : 91394318774 Question Type : MCQ Option Shuffling : Yes Display Question Number : Yes
Single Line Question Option : No Option Orientation : Vertical
Correct Marks : 2 Wrong Marks : 0

निम्नलिखित में से कौन-सा मामला समूह के विलय का है ?

Options :

91394373765. ब्रुक बॉन्ड और लिप्टन का हिन्दुस्तान लीवर के साथ
91394373766. रेणुसागर पॉवर सप्लाई और हिन्डालको
91394373767. वोडाफोन इंडिया और आइडिया सेल्यूलर लिमिटेड

91394373768. गोदरेज सोप्स का घाटे में चल सही गोदरेज इनोवेटिव केमिकल्स के साथ

Question Number : 143 Question Id : 91394318775 Question Type : MCQ Option Shuffling : Yes Display Question Number : Yes
Single Line Question Option : No Option Orientation : Vertical
Correct Marks : 2 Wrong Marks : 0

The given statements are related to financial derivatives. Choose the correct code for the statements being correct or incorrect.

Statement I : A speculator will gain, if he sells foreign currency under a forward contract, when the spot price is higher than the forward price.

Statement II : In currency futures, intra currency spread exists when a speculator buys/sells the same currency for two delivery dates.

Code :

Options :

91394373769. Statement I is correct, but II is incorrect.

91394373770. Statement II is correct, but I is incorrect.

91394373771. Both the statements I and II are correct.

91394373772. Both the statements I and II are incorrect.

Question Number : 143 Question Id : 91394318775 Question Type : MCQ Option Shuffling : Yes Display Question Number : Yes
Single Line Question Option : No Option Orientation : Vertical
Correct Marks : 2 Wrong Marks : 0

दिए गए कथन वित्तीय व्युत्पन्न (डेरिवेटिव्स) से संबंधित हैं। कथनों के सही या ग़लत होने के संदर्भ में सही कूट का चयन कीजिए।

कथन I : यदि कोई सटोरिया वायदा संविदा के अन्तर्गत उस समय विदेशी मुद्रा बेचता है जब स्पॉट मूल्य वायदा मूल्य से अधिक है तो उसे निश्चित रूप से लाभ होगा।

कथन II : करेंसी फ्यूचर में जब कोई सटोरिया दो डिलीवरी की तारीखों के लिए वही करेंसी खरीदता/बेचता है तो इण्ट्रा करेंसी फैलाव होता है।

कूट :

Options :

91394373769. कथन I सही है, परन्तु II ग़लत है।

91394373770. कथन II सही है, परन्तु I ग़लत है।

91394373771. कथन I और II दोनों सही हैं।

91394373772. कथन I और II दोनों ग़लत हैं ।

Question Number : 144 Question Id : 91394318776 Question Type : MCQ Option Shuffling : Yes Display Question Number : Yes
Single Line Question Option : No Option Orientation : Vertical
Correct Marks : 2 Wrong Marks : 0

The following statements are related to technology transfer between countries. Choose the correct code for the statements being correct or incorrect.

Statement I : Import of techniques and machinery is a mode of technology transfer.

Statement II : Technology transferred through government for common welfare is considered as free market transfer and is not subject to patent laws.

Code :

Options :

91394373773. Statement I is correct, but II is incorrect.

91394373774. Statement II is correct, but I is incorrect.

91394373775. Both the statements I and II are correct.

91394373776. Both the statements I and II are incorrect.

Question Number : 144 Question Id : 91394318776 Question Type : MCQ Option Shuffling : Yes Display Question Number : Yes
Single Line Question Option : No Option Orientation : Vertical
Correct Marks : 2 Wrong Marks : 0

निम्नलिखित कथन देशों के बीच प्रौद्योगिकी अंतरण से संबंधित हैं । कथनों के सही या ग़लत होने के संदर्भ में सही कूट का चयन कीजिए ।

कथन I : तकनीक और मशीनरी का आयात प्रौद्योगिकी अंतरण का एक तरीका है ।

कथन II : सरकार के माध्यम से अंतरित प्रौद्योगिकी स्वतंत्र बाज़ार अंतरण मानी जाती है और यह पेटेंट विधि के अध्वधीन नहीं होती है ।

कूट :

Options :

91394373773. कथन I सही है, परन्तु II ग़लत है ।

91394373774. कथन II सही है, परन्तु I ग़लत है ।

91394373775. कथन I और II दोनों सही हैं ।

91394373776. कथन I और II दोनों ग़लत हैं ।

Question Number : 145 Question Id : 91394318777 Question Type : MCQ Option Shuffling : Yes Display Question Number : Yes
 Single Line Question Option : No Option Orientation : Vertical
 Correct Marks : 2 Wrong Marks : 0

In the context of economic groupings, which among the following, is *not* applicable to common market ?

Options :

91394373777. Harmonisation of economic policies
91394373778. Common external tariff
91394373779. Free movement of labour and capital
91394373780. Removal of tariff barriers on intra-trade

Question Number : 145 Question Id : 91394318777 Question Type : MCQ Option Shuffling : Yes Display Question Number : Yes
 Single Line Question Option : No Option Orientation : Vertical
 Correct Marks : 2 Wrong Marks : 0

आर्थिक समूहीकरण के संदर्भ में निम्नलिखित में से कौन-सा सीमाशुल्क संघों पर लागू नहीं होता है ?

Options :

91394373777. आर्थिक नीतियों का समानीकरण
91394373778. सामान्य बाह्य प्रशुल्क
91394373779. श्रम और पूँजी का मुक्त संचलन
91394373780. अंतरा-व्यापार से प्रशुल्क अवरोधों को हटाना

Question Number : 146 Question Id : 91394318778 Question Type : MCQ Option Shuffling : Yes Display Question Number : Yes
 Single Line Question Option : No Option Orientation : Vertical
 Correct Marks : 2 Wrong Marks : 0

Various bodies in the organisational structure of WTO are given below. On the basis of decision making authority, arrange them from top to bottom and indicate the correct code.

- (i) General Council
- (ii) Ministerial Conference
- (iii) Specialised Committees
- (iv) Council for Trade in Goods

Choose the correct answer from the code given below :

Code :

Options :

91394373781. (ii), (i), (iv),(iii)
91394373782. (i), (ii), (iii),(iv)
91394373783. (i), (ii), (iv),(iii)
91394373784. (iv), (i), (ii),(iii)

Question Number : 146 Question Id : 91394318778 Question Type : MCQ Option Shuffling : Yes Display Question Number : Yes
Single Line Question Option : No Option Orientation : Vertical
Correct Marks : 2 Wrong Marks : 0

विश्व व्यापार संगठन (डब्ल्यू.टी.ओ.) की संगठनात्मक संरचना में आने वाले विभिन्न निकाय नीचे दिए गए हैं ।
निर्णायकारी प्राधिकरण के आधार पर उन्हें ऊपर से नीचे की ओर व्यवस्थित कीजिए और सही कूट का चयन कीजिए ।

- (i) महासभा
- (ii) मंत्रीस्तरीय सम्मेलन
- (iii) विशेषीकृत समितियाँ
- (iv) वस्तु व्यापार परिषद्

नीचे दिए गए कूट में से सही उत्तर को चुनिए :

कूट :

Options :

91394373781. (ii), (i), (iv),(iii)
91394373782. (i), (ii), (iii),(iv)
91394373783. (i), (ii), (iv),(iii)
91394373784. (iv), (i), (ii),(iii)

Question Number : 147 Question Id : 91394318779 Question Type : MCQ Option Shuffling : Yes Display Question Number : Yes
Single Line Question Option : No Option Orientation : Vertical
Correct Marks : 2 Wrong Marks : 0

Which among the following statements is **not** true relating to 'Crawling Peg System' of exchange rate ?

Options :

91394373785. It was introduced as an alternative to the adjustable peg system.
91394373786. It allows a narrow margin of fluctuations as compared to adjustable peg system.

It takes a position in between the fixed exchange rate system and the flexible exchange rate system.

91394373787.

It was introduced by IMF in 1971.

91394373788.

Question Number : 147 Question Id : 91394318779 Question Type : MCQ Option Shuffling : Yes Display Question Number : Yes
Single Line Question Option : No Option Orientation : Vertical

Correct Marks : 2 Wrong Marks : 0

विनिमय दर के “क्रॉलिंग पैग सिस्टम” के संबंध में निम्नलिखित में से कौन-सा कथन सही नहीं है ?

Options :

इसे समायोजनीय (एडजस्टेबल) पैग सिस्टम के विकल्प के रूप में पेश किया गया था ।

91394373785.

यह समायोजनीय पैग सिस्टम की तुलना में बहुत कम विचलन की अनुमति देता है ।

91394373786.

यह नियत विनिमय दर प्रणाली और लचीली विनिमय दर प्रणाली के बीच की स्थिति लेता है ।

91394373787.

इसकी शुरुआत आई.एम.एफ. द्वारा 1971 में की गई थी ।

91394373788.

Question Number : 148 Question Id : 91394318780 Question Type : MCQ Option Shuffling : Yes Display Question Number : Yes
Single Line Question Option : No Option Orientation : Vertical

Correct Marks : 2 Wrong Marks : 0

Which of the following are the components of international logistics ?

- (i) Fixed facilities location
- (ii) Inventory management
- (iii) Order processing

Choose the correct answer from the code given below :

Code :

Options :

(i) and (ii)

91394373789.

(i) and (iii)

91394373790.

(ii) and (iii)

91394373791.

(i), (ii) and (iii)

91394373792.

Question Number : 148 Question Id : 91394318780 Question Type : MCQ Option Shuffling : Yes Display Question Number : Yes
Single Line Question Option : No Option Orientation : Vertical

Correct Marks : 2 Wrong Marks : 0

निम्नलिखित विकल्पों में से अन्तर्राष्ट्रीय संभार-तंत्र के घटकों का चयन कीजिए :

- (i) निर्धारित सुविधा स्थल
- (ii) मालसूची प्रबंधन
- (iii) आदेश प्रसंस्करण

नीचे दिए गए कूट में से सही उत्तर को चुनिए :

कूट :

Options :

- 91394373789. (i) और (ii)
- 91394373790. (i) और (iii)
- 91394373791. (ii) और (iii)
- 91394373792. (i), (ii) और (iii)

Question Number : 149 Question Id : 91394318781 Question Type : MCQ Option Shuffling : Yes Display Question Number : Yes
Single Line Question Option : No Option Orientation : Vertical
Correct Marks : 2 Wrong Marks : 0

A situation where prosperity of one sector leads to the neglect of other sectors is referred to as

Options :

- 91394373793. British disease phenomenon
- 91394373794. Dutch disease phenomenon
- 91394373795. Spanish disease phenomenon
- 91394373796. French disease phenomenon

Question Number : 149 Question Id : 91394318781 Question Type : MCQ Option Shuffling : Yes Display Question Number : Yes
Single Line Question Option : No Option Orientation : Vertical
Correct Marks : 2 Wrong Marks : 0

ऐसी स्थिति जहाँ एक क्षेत्र की समृद्धि से अन्य क्षेत्रों की उपेक्षा होती है, कहलाती है

Options :

- 91394373793. ब्रिटिश डिजीज़ दृष्टांत

91394373794. डच डिसीज़ दृष्टांत

91394373795. स्पेनिश डिसीज़ दृष्टांत

91394373796. फ्रेंच डिसीज़ दृष्टांत

Question Number : 150 Question Id : 91394318782 Question Type : MCQ Option Shuffling : Yes Display Question Number : Yes
Single Line Question Option : No Option Orientation : Vertical
Correct Marks : 2 Wrong Marks : 0

In the context of regional economic integration, which of the following equations is **not** correct ?

Options :

91394373797. Customs Union = Free trade area + Common external tariff

91394373798. Economic Integration = Common market + Fixed exchange rate + Macro economic co-ordination

91394373799. Common Market = Customs Union + NTBs + Factor mobility

91394373800. Free Trade Area = Customs Union – Common external tariff

Question Number : 150 Question Id : 91394318782 Question Type : MCQ Option Shuffling : Yes Display Question Number : Yes
Single Line Question Option : No Option Orientation : Vertical
Correct Marks : 2 Wrong Marks : 0

निम्नलिखित क्षेत्रीय आर्थिक समेकन से संबंधित हैं; गलत की पहचान कीजिए ।

Options :

91394373797. सीमाशुल्क संघ = मुक्त व्यापार क्षेत्र + सामान्य बाह्य प्रशुल्क

91394373798. आर्थिक समेकन = सामान्य बाज़ार + नियत विनिमय दर + व्यक्ति आर्थिक समन्वय

91394373799. सामान्य बाज़ार = सीमाशुल्क संघ + एन.टी.बी. + फैक्टर मोबिलिटी

91394373800. मुक्त व्यापार क्षेत्र = सीमाशुल्क संघ – सामान्य बाह्य प्रशुल्क