

4. Which Himachali won Victoria cross during the First World War?

(A) Bhandari Ram

(B) Jamadar Lala

(C) Somnath Sharma

(D) Dhan Singh Thapa.

प्रथम विश्व युद्ध के दौरान किस हिमाचली ने विक्टोरिया क्रॉस जीता?

(A) भंडारी राम

(B) जामादार लाला

(C) सोमनाथ शर्मा

(D) धन सिंह थापा।

5. What is the Vedic name of river "Satluj"?

(A) Bipasa

(B) Askini

(C) Satudri

(D) Chandni.

"सतलुज" नदी का वैदिक नाम क्या है?

(A) बिपासा

(B) अस्किनी

(C) सतुद्री

(D) चांदनी।

6. In which District of Himachal Pradesh is Khokhan Sanctuary?

(A) Kullu

(B) Kinnaur

(C) Lohul-Spiti

(D) Mandi.

हिमाचल प्रदेश के किस जिले में खोखन अभयारण्य है?

- (A) कल्लू
- (B) किन्नौर
- (C) लोहुल-स्पीति
- (D) मंडी।

7. Who was the First Governor General of India to visit Shimla?

- (A) Lord Mayo
- (B) Lord Cornwallis
- (C) Lord Amherst
- (D) Lord Dalhousie.

शिमला जाने वाले भारत के पहले गवर्नर जनरल कौन थे?

- (A) लॉर्ड मेयो
- (B) लॉर्ड कॉर्नवालिस
- (C) लॉर्ड एमहर्स्ट
- (D) लॉर्ड डलहौजी।

8. The state day of Himachal Pradesh is

- (A) 5th April
- (B) 15th January
- (C) 25 March
- (D) 15 May.

हिमाचल प्रदेश का राज्य दिवस कौन-सा है?

- (A) 5 अप्रैल
- (B) 15 जनवरी
- (C) 25 मार्च
- (D) 15 मई।

9. In which district of Himachal Pradesh is Uhal Hydroelectric located?

- (A) Kullu
- (B) Shimla
- (C) Chamba
- (D) Mandi.

हिमाचल प्रदेश के किस जिले में उहाल जलविद्युत स्थित है?

- (A) कुल्लू
- (B) शिमला
- (C) चंबा
- (D) मंडी।

10. Where is Angora rabbit farm in Kangra district of Himachal Pradesh?

- (A) Kandwari
- (B) Bharohlian
- (C) Harchakian
- (D) Shahpur.

हिमाचल प्रदेश के कांगड़ा जिले में "अंगोरा खरगोश फार्म" कहाँ है?

- (A) कंडवारी
- (B) भारोहलियन
- (C) हरचैकियन
- (D) शाहपुर।

11. At which place in Kangra district of Himachal Pradesh is Jakhni Devi Temple?

- (A) Haripur
- (B) Nurpur
- (C) Shahpur
- (D) Chandpur.

हिमाचल प्रदेश के कांगड़ा जिले में किस स्थान पर "जाखनी देवी मंदिर" है।

- (A) हरिपुर
- (B) नूरपुर
- (C) शाहपुर
- (D) चांदपुर।

12. The Suraj Tal Lake is located in which district?

- (A) Kullu
- (B) Lahaul and Spiti
- (C) Chamba
- (D) Sirmaur.

सूरज ताल झील किस जिले में स्थित है-?

- (A) कुल्लू
- (B) लाहौल और स्पीति
- (C) चंबा
- (D) सिरमौर।

13. At which place in Una district, Pir Nigaha fair is celebrated.

- (A) Basholi
- (B) Deoli
- (C) Ambota
- (D) Babhaur.

ऊना जिले में पीर निगाह मेला किस स्थान पर मनाया जाता है?

- (A) बशोली
- (B) देवली
- (C) अंबोटा
- (D) बाबरौर।

14. Who is the author of Numismatics History of Himachal Pradesh?

(A) O.C. Handa

(B) M.S. Gill

(C) S.S. Negi

(D) P.L. Gupta.

“न्यूमिजमाटिक्स हिस्ट्री ऑफ हिमाचल प्रदेश” के लेखक कौन हैं।

(A) ओ.सी. हांडा

(B) एम.एस. गिल

(C) एस.एस. नेगी

(D) पी.एल. गुप्ता।

15. Which one is recognized as the state animal of Himachal Pradesh?

(A) Tiger

(B) Snow Leopard

(C) Bison

(D) Lion.

हिमाचल प्रदेश के राज्य पशु के रूप में किसे पहचाना जाता है?

(A) बाघ

(B) हिम तेंदुआ

(C) बाइसन

(D) सिंह।

16. Which state/UT has announced 'Operation SHIELD' in containment zones to contain the spread of COVID-19?

(A) Maharashtra

(B) Telangana

(C) New Delhi

(D) Punjab.

किस राज्य/केंद्रशासित प्रदेश ने COVID-19 के प्रसार को समाहित करने के लिए 'ऑपरेशन शील्ड' की घोषणा की है?

- (A) महाराष्ट्र
- (B) तेलंगाना
- (C) नई दिल्ली
- (D) पंजाब।

17. What is the name of the exhibition, organized by the Ministry of Textiles for Promoting Geographical Indication (GI) crafts?

- (A) Shilp Mela
- (B) Kala Mela
- (C) Shilp Kumbh
- (D) Kala Kumbh.

भौगोलिक संकेत (जी आई) शिल्प को बढ़ावा देने के लिए कपड़ा मंत्रालय द्वारा आयोजित प्रदर्शनी का नाम क्या है?

- (A) शिल्प मेला
- (B) कला मेला
- (C) शिल्प कुंभ
- (D) कला कुंभ।

18. 'Swavalamban Sashakt-Mega Campaign' has been launched by Confederation of Women Entrepreneurs of India (COWE) and?

- (A) DRDO
- (B) SIDBI
- (C) ECGC
- (D) LIC.

स्वावलंबन सशक्त-मेगा अभियान' भारत के महिला उद्यमियों के परिसंघ (COWE) और द्वारा शुरू किया गया है।

- (A) डीआरडीओ
- (B) सिडबी
- (C) ईसीजीसी
- (D) एलआईसी।

19. Which among the following fishes does not have central nervous system?

- (A) Dog Fish
- (B) Cuttle Fish
- (C) Jelly Fish
- (D) Star Fish.

निम्नलिखित मछलियों में से किसमें केन्द्रीय तंत्रिका तंत्र नहीं है?

- (A) डॉगफिश
- (B) कटल फिश
- (C) जेली फिश
- (D) स्टार फिश।

20. Which of the following diseases is caused by virus?

- (A) Common Cold
- (B) Syphilis
- (C) Tuberculosis
- (D) Cholera.

निम्नलिखित में से वायरस कौन-सी बीमारी का कारण है?

- (A) कॉमन कोल्ड
- (B) सिफलिस
- (C) क्षय रोग
- (D) हैजा।

21. As on May 2020, how many states have been integrated with the 'One nation, one ration card' scheme?

- (A) 5
- (B) 8
- (C) 10
- (D) 17.

मई 2020 तक, कितने राज्यों को, "एक राष्ट्र-एक राशन कार्ड" योजना के साथ एकीकृत किया गया है?

- (A) 5
- (B) 8
- (C) 10
- (D) 17.

22. Robert Baptiste, who was seen in news recently, is associated with which field?

- (A) Epidemiology
- (B) Virology
- (C) Cyber-Security-Research
- (D) Architecture.

रॉबर्ट बैपटिस्ट, जो हाल ही में समाचार में देखा गया था, किस क्षेत्र से जुड़ा है?

- (A) महामारी विज्ञान
- (B) वायरोलॉजी
- (C) साइबर-सुरक्षा-खोज
- (D) वास्तुकला।

23. The highest civilian award in the field of contribution to the unity and integrity of India is named after which Indian leader?

- (A) Mahatma Gandhi
- (B) Jawaharlal Nehru
- (C) Sardar Vallabhbhai Patel
- (D) Lal Bahadur Shastri.

भारत की एकता और अखंडता में योगदान के क्षेत्र में सर्वोच्च नागरिक पुरस्कार का नाम किस भारतीय नेता के नाम पर रखा गया है?

- (A) महात्मा गांधी
- (B) जवाहरलाल नेहरू
- (C) सरदार वल्लभ भाई पटेल
- (D) लाल बहादुर शास्त्री।

24. What is the name of India's first indigenous aircraft carrier, which is being built at Cochin?

- (A) Virat
- (B) Veera
- (C) Vikrant
- (D) Vikram.

भारत के पहले स्वदेशी विमानवाहक पोत का नाम क्या है, जो कोचीन में बनाया जा रहा है?

- (A) विराट
- (B) वीरा
- (C) विक्रान्त
- (D) विक्रम।

25. The metal whose salts are sensitive to light is?

- (A) Zinc
- (B) Silver
- (C) Copper
- (D) Aluminium.

वह धातु जिसका लवण प्रकाश के प्रति संवेदनशील होता है?

- (A) जिंक
- (B) चाँदी
- (C) कॉपर
- (D) एल्यूमीनियम।

26. The hottest planet in the solar system?

- (A) Mercury
- (B) Venus
- (C) Mars
- (D) Jupiter.

सौरमंडल का सबसे गर्म ग्रह है?

- (A) बुध
- (B) शुक्र
- (C) मंगल
- (D) बृहस्पति।

27. How many times has the preamble to constitution of India been amended?

- (A) 5
- (B) 4
- (C) 1
- (D) 2.

भारत के संविधान में कितनी बार संशोधन हुआ है?

- (A) 5
- (B) 4
- (C) 1
- (D) 2.

M ✓ E

28. The Chairman of Public Account committee in Indian Parliament is

- (A) Leader of Opposition
- (B) Speaker of Lok Sabha
- (C) Deputy Chairman of Lok Sabha
- (D) Chairman of Rajya Sabha.



भारतीय संसद में लोक लेखा समिति के अध्यक्ष हैं-

- (A) विपक्ष के नेता
- (B) लोकसभा अध्यक्ष
- (C) लोकसभा के उपाध्यक्ष
- (D) राज्य सभा के अध्यक्ष।

29. Who is the author of book "Nineteen Eighty four"?

- (A) Thomas Hardy
- (B) Emile Zola
- (C) George Orwell
- (D) Walter Scott.

“नाइनटीन एटी फोर” पुस्तक के लेखक कौन हैं?

- (A) थॉमस हार्डी
- (B) एमिल जोला
- (C) जॉर्ज ऑरवेल
- (D) वाल्टर स्कॉट।

30. Election Commissioner can be removed by

- (A) Prime Minister
- (B) Home Minister
- (C) The President
- (D) The Parliament.

चुनाव आयुक्त निम्न के द्वारा हटाया जा सकता है

- (A) प्रधानमंत्री
- (B) गृह मंत्री
- (C) राष्ट्रपति
- (D) संसद।

31. निम्नलिखित में से कौन-सा आयोगवाह है?

- (A) विसर्ग
- (B) महाप्राण
- (C) संयुक्त व्यंजन
- (D) अल्पप्राण।

32. निम्नलिखित में से कौन-सा शब्द शुद्ध है?

- (A) प्राण
- (B) भष्म
- (C) हिन्दु
- (D) चिन्ह।

33. "क" वर्ण किसके योग से बना है?

- (A) क् + र
- (B) ज + ज
- (C) क् + अ
- (D) क् + ष.

34. निम्नलिखित में से कौन-सा युग्म शब्द सही है?

- (A) अंश-हिस्सा
- (B) उपकार-भलाई
- (C) कुल-किनारा
- (D) तरंग-घोड़ा।

35. "पतझड़" का विपरीतार्थक शब्द है?

- (A) वसन्त
- (B) विस्तार
- (C) सर्दी
- (D) शीतल।

36. द्विगु समास का उदाहरण है?

- (A) अन्वय
- (B) दिन-रात
- (C) चतुरानन
- (D) त्रिभुवन।

37. "सदैव" में प्रयुक्त सन्धि का नाम है?

- (A) व्यंजन सन्धि
- (B) स्वर सन्धि
- (C) विसर्ग सन्धि
- (D) यण सन्धि।

38. "अनुवाद" में प्रयुक्त उपसर्ग है?

- (A) अ
- (B) अव
- (C) अन
- (D) अनु।

39. निम्नलिखित में से कौन-सा शब्द "देशज" है?

- (A) अग्नि
- (B) खेत
- (C) प्रार्थना
- (D) लोटा।

40. निश्चय वाचक सर्वनाम कौन-सा है?

- (A) क्या
- (B) कुछ
- (C) कौन
- (D) यह।

41. निम्न में भाव वाचक संज्ञा है-

- (A) लम्बाई
- (B) श्याम
- (C) घर
- (D) सभा।

42. उ, ऊ के उच्चारण स्थान है-

- (A) दन्त
- (B) कण्ठ
- (C) ओष्ठ
- (D) होठों।

43. "खटमल" शब्द है-

- (A) पुलिंग
- (B) स्त्रीलिंग
- (C) उभयलिंग
- (D) इनमें से कोई नहीं।

44. "महात्मा" में कौन-सा समास है?

- (A) तत्पुरुष समास
- (B) कर्मधारय
- (C) बहुब्रीहि समास
- (D) अव्ययी भाव समास।

45. महोष्ण की सही सन्धि-विच्छेद है-

- (A) महु+उष्ण
- (B) माहा+उष्ण
- (C) महो+उष्ण
- (D) महा+उष्णा।

निर्देश (प्रश्न संख्या 46 से 50) : निम्न गद्यांश को पढ़कर प्रश्नों के उत्तर दें।

मैं इस अंधविश्वास को जानता हूँ कि आत्मज्ञान जीवन की चौथी अवस्था में ही संभव है और वह है "संन्यास" लेकिन इस बात को सभी जानते हैं कि जो इस अमूल्य अनुभव को जीवन के अन्तिम क्षणों के लिए टालते हैं, वे आत्मज्ञान प्राप्त नहीं करते, बल्कि द्वितीय और दयनीय बचपन के समान बुढ़ापे को प्राप्त करते हैं और पृथ्वी पर एक भार की तरह जीते हैं, मुझे पूरी तरह याद है कि जब मैं 1911-12 में पढ़ता था, तब भी इस विचार को मानता था, भले ही इसी तरह की भाषा में उसे अभिव्यक्त न किया हो।

तब किस प्रकार यह आध्यात्मिक प्रशिक्षण दिया जाना था? मैंने बच्चों को भजन याद कराये और उनका अभ्यास कराया तथा उन्हें नैतिक शिक्षा की पुस्तकों से पढ़कर सुनाया, पर यह सब मेरे लिए संतोषजनक नहीं था, जब मैं उनके और अधिक निकट आया तो पाया कि अध्यात्म का प्रशिक्षण केवल पुस्तकों के माध्यम से नहीं कराया जा सकता। उसी प्रकार जैसे शारीरिक प्रशिक्षण व्यायाम के माध्यम से दिया जाता है और बौद्धिक, अभ्यास के द्वारा। अतः अभ्यास का प्रशिक्षण भी अध्यात्म के अभ्यास से ही संभव था और अध्यात्म का प्रशिक्षण पूर्णतः अध्यापक के जीवन और चरित्र पर निर्भर करता है। अध्यापक चाहे विद्यार्थियों के बीच में हो या न हो, उसे सदैव अपने व्यवहार और चरित्र का ध्यान रखना है।

46. उपर्युक्त परिच्छेद के लिए सर्वाधिक उपयुक्त शीर्षक है-

- (A) बौद्धिक अभ्यास
- (B) अन्धविश्वास
- (C) आध्यात्मिक विकास
- (D) प्रशिक्षण।

47. व्यापक स्तर पर आत्मज्ञान के बारे में लोगों के बीच अन्धविश्वास है कि यह

- (A) अनवरत् प्रक्रिया है
- (B) केवल संन्यास द्वारा संभव है
- (C) केवल आरंभिक जीवन में संभव है
- (D) एक मिथक है।

48. लेखक के अनुसार बच्चों को आध्यात्मिक प्रशिक्षण मुख्यतः किसके चरित्र पर निर्भर है?

- (A) अभिभावकों
- (B) अभिजात वर्ग
- (C) सामाजिक नेताओं
- (D) अध्यापकों।

49. लेखक का बुढ़ापे के बारे में पहले विचार था कि वह-

- (A) एक गुण है
- (B) एक अभिशाप
- (C) विचारों की स्मृति है
- (D) संतोष है

50. लेखक के लिए क्या संतोषजनक नहीं था?

- (A) भजन याद कराना
- (B) नैतिक शिक्षक की पुस्तक पढ़ाना
- (C) भजन का अभ्यास कराना
- (D) उपरोक्त सभी।

Directions (Question Nos. 51 and 52) : Identify the Errors.

51. Each and every one / was / present / at the wedding.

- (A) Each and every one
- (B) was
- (C) present
- (D) at the wedding.

52. The / woods / floats / in waters.

- (A) The
- (B) woods
- (C) floats
- (D) in waters.

53. Fill in the blank with correct Prepositions :

My father will retire from service a year.

- (A) of
- (B) on
- (C) in
- (D) by.

54. Find out the proper synonym of undelined word.

Suddenly Rani heard the sound of water trickling.

- (A) Dripping
- (B) Crawling
- (C) Gushing
- (D) Pouring.

55. Fill in the blank with correct article.

It is absurd story.

- (A) an
- (B) a
- (C) no article
- (D) the.

56. Select the proper suffix of Hard-

- (A) an
- (B) en
- (C) dom
- (D) em.

57. Select the correct tense of given sentence.

I shall visit the book fair tomorrow.

- (A) Simple past
- (B) Simple present
- (C) Simple future
- (D) Future continuous.

58. Select the proper Adjective of Diplomacy.

- (A) Diploma
- (B) Diplomatic
- (C) Diplomat
- (D) Diplomatically.

59. Select the correct plural forms of woman.

- (A) Womens
- (B) Womans
- (C) Women ✓
- (D) Womanses.

60. Find out correct Antonyms of underlined word.

There were copious rains.

- (A) Scanty
- (B) Plenty ✓
- (C) Sufficient ✓
- (D) Scarcity. ✓

61. Fill in the blank with correct word.

India is planning many atomic plants to generate power.

- (A) builds
- (B) to build
- (C) building
- (D) be build.

Directions (Question Nos. 62 and 63) : Changing Nouns into Verbs.

62. Thrill

- (A) Thrill
- (B) Thriller
- (C) Thrilling ✓
- (D) Thrillingly.

63. Knowledge

- (A) Known
- (B) Knowing
- (C) Knowingly
- (D) Know.

Directions (Question Nos. 64 – 68) : Find the suitable alternatives for these questions on the basis of following paragraph.

I climbed in to bed and rolled myself in my blanket. First extinguishing the light that burned steadily near the door. I lay still trying to get to sleep but my fear made that impossible and soon I sat up in bed peering into the darkness and occasionally glancing at the round window in the side of the ship. Which Seemed like a plate suspended in the darkness? For an hour, I must have sat like this. And then a draught of cold air suddenly roused me. I Jumped out of the bed. Not having allowed for the motion of the ship. I was instantly thrown violently across the room.

64. The author sat peering into the darkness. Because

- (A) He had put out the light.
- (B) He wished to see the window
- (C) The window has locked like a dish
- (D) He was afraid.

65. The author jumped out of bed because

- (A) He heard a faint sound
- (B) He saw someone coming towards him
- (C) A cold breeze blew past his face
- (D) He was pushed by someone.

66. The author was thrown across the room, because

- (A) He was lying at the edge of the bed
- (B) He miscalculated the motion of the ship
- (C) He tried to jump from the bed
- (D) A storm rose at the sea.



67. Which one of the following did the author do first?

- (A) Closing the door
- (B) Climbing into bed
- (C) Rolling himself into blankets
- (D) Putting out the light.

68. The phrase "Not having allowed for" means

- (A) Not permitting the ship to move
- (B) Refusing to come out of bed
- (C) Not being prepared for something
- (D) Refusing to light the lamp again.

Directions (Question Nos. 69 and 70) : Identify the correct sentence.

69. If you work hard, you will succeed in life.

- (A) Simple
- (B) Negative
- (C) Complex
- (D) Compound.

70. What a wonderful figure it is.

- (A) Exclamatory
- (B) Negative
- (C) Compound
- (D) Imperative.

Directions (Question Nos. 71 and 72) : Fill in the blank.

निर्देश (प्रश्न संख्या 71 और 72) : रिक्त स्थान की पूर्ति करें।

71. QPO, NML, KJI,, EDC

(A) HGF

(B) CAB

(C) JKM

(D) GHD.

QPO, NML, KJI,, EDC

(A) HGF

(B) CAB

(C) JKM

(D) GHD.

72. DEF, DEF₂, DE₂F₂,, D₂E₂F₃

(A) DEF₃

(B) D₃EF₃

(C) D₂E₃F

(D) ~~D₂E₂F₂~~

DEF, DEF₂, DE₂F₂,, D₂E₂F₃

(A) DEF₃

(B) D₃EF₃

(C) D₂E₃F

(D) D₂E₂F₂.

73. SOUND : CACOPHONY

- (A) Speech : Oration
(B) Touch : Massage
(C) Smell : Stench
(D) Taste : Style

ध्वनि : कोलाहल

- (A) भाषण : वृत्तत्व
(B) स्पर्श : मालिश
(C) गंध : बदबू
(D) स्वाद : शैली।

74. Raja walked 10 m from A to B in the East. Then he turned to the right and walked 3 m. Again, he turned to the right and walked 14 m. How far is Raja from A?

- (A) 8 m
(B) 10 m
(C) 12 m
(D) 14 m.

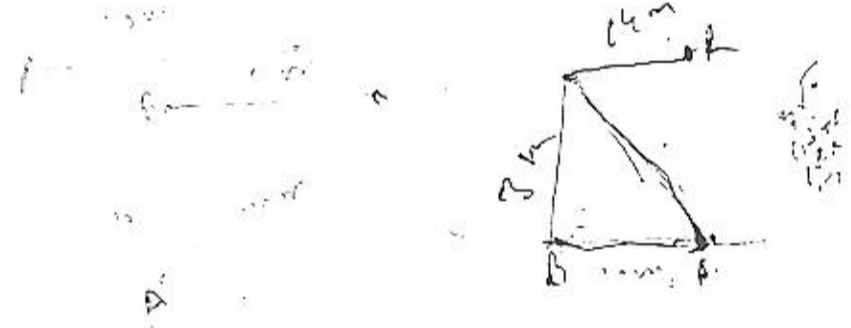

राजा पूर्व में A से B तक 10 मीटर चला, फिर वह दायीं ओर मुड़ा और 3 मीटर चला, वह फिर से दायीं ओर मुड़ा और 14 मीटर चला, राजा, A से कितनी दूर है?

- (A) 8 मीटर
(B) 10 मीटर
(C) 12 मीटर
(D) 14 मीटर।

75. If ANY = 40, MANY = 53 then MANIAC = ?

- (A) 41
(B) 42
(C) 43
(D) 44.

Handwritten calculations for question 75:
A N Y = 40
M A N Y = 53
M A N I A C = ?
A N Y = 40
M A N Y = 53
M A N I A C = 43

यदि ANY = 40, MANY = 53 तब MANIAC = ?

- (A) 41
- (B) 42
- (C) 43
- (D) 44.

76. In the following question, one term in the number series is wrong. Find the wrong term.

1, 3, 10, 21, 63, 129

- (A) 10
- (B) 21
- (C) 63
- (D) 129.

निम्नलिखित प्रश्न में, संख्या श्रृंखला में एक पद गलत है, गलत शब्द बताएँ।

1, 3, 10, 21, 63, 129

- (A) 10
- (B) 21
- (C) 63
- (D) 129.

77. At what time between 9.13 and 10.12 will the hands of a watch be together.

- (A) 45 min past 9
- (B) 49 (1/11) min past 9
- (C) 48 min past 9
- (D) 47 min past 9.

9.13 और 10.12 के बीच किस समय घड़ी की सुइयां एक साथ होंगी।

- (A) 45 min past 9
- (B) 49 (1/11) min past 9
- (C) 48 min past 9
- (D) 47 min past 9.

78. Read the following information carefully and answer the questions below.

There are six children playing football, namely, Z, Y, X, W, V and U.

1. Z and V are brothers.
2. U is the sister of V.
3. X is the only son of Z's uncle.
4. Y and W are daughters of the brother of X's father.

How is W related to Z?

- (A) Uncle
- (B) Cousin
- (C) Sister
- (D) Niece.

निम्नलिखित जानकारी को ध्यान से पढ़ें और नीचे दिए गए प्रश्न का उत्तर दें।

छह बच्चे फुटबॉल खेल रहे हैं- Z, Y, X, W, V और U.

1. Z और V भाई हैं।
2. U, V की बहन है।
3. X, Z के चाचा का इकलौता पुत्र है।
4. Y और W, X के पिता के भाई की बेटियाँ हैं।

W, Z से किस प्रकार संबंधित है?

- (A) चाचा
- (B) चचेरे भाई
- (C) बहन
- (D) भतीजी।

79. Choose the number which is different from others.

- (A) 275
- (B) 183
- (C) 242
- (D) 119.

वह संख्या चुनें जो अन्य से भिन्न है।

- (A) 275
- (B) 183
- (C) 242
- (D) 110.

80. Fill in the blank-

325, 250, 204, 160, 127, , 94

- (A) 94
- (B) 105
- (C) 110
- (D) 123.

रिक्त स्थान की पूर्ति कीजिए।

325, 259, 204, 160, 127, , 94

- (A) 94
- (B) 105
- (C) 110
- (D) 123.

81. Niranjana moved a distance of 150 m towards north. He then turned to the left and walked for about 50 m, turned left again and walked another 160 m. Finally, he turned to the right at an angle of 45° . In which direction was he moving finally?

- (A) South-West
- (B) South-East
- (C) North-West
- (D) North-East.



निरंजन उत्तर की ओर 150 मीटर की दूरी तय करता है। फिर वह बाईं ओर मुड़ा लगभग 50 मीटर चला, फिर से बाएं मुड़ा और फिर 160 मीटर चला। अंत में, वह 45° के कोण पर दायीं ओर मुड़ा। वह अंत में किस दिशा में बढ़ रहा था।

- (A) दक्षिण-पश्चिम
- (B) दक्षिण-पूर्व
- (C) उत्तर-पश्चिम
- (D) उत्तर-पूर्व।

82. At what angle the hands of a clock are inclined at 40 minutes past 2?

- (A) 150°
- (B) 160°
- (C) 170°
- (D) 180° .

2 बजकर 40 मिनट पर घड़ी की सूइयां किस कोण पर झुकी होती हैं?

- (A) 150°
- (B) 160°
- (C) 170°
- (D) 180° .

83. In a queue, Amrita is 10th from the front while Mukul is 25th from behind and Mamta is just in the middle of two. If there be 50 person in the queue, what position does Mamta occupy from the front?

- (A) 20th
- (B) 19th
- (C) 18th
- (D) 17th.

एक कतार में अमृता आगे से 10वें जबकि मुकुल पीछे से 25वें और ममता इन दोनों के ठीक बीच में हैं। यदि कतार में 50 व्यक्ति हों, तो ममता सामने से किस स्थान पर आती है?

- (A) 20वें
- (B) 19वें
- (C) 18वें
- (D) 17वें।

84. If the third day of a month is Tuesday, which of the following would be the 4th day before the 27th day of that month?

- (A) Tuesday
- (B) Monday
- (C) Wednesday
- (D) Sunday.

यदि किसी महीने का तीसरा दिन मंगलवार है, तो निम्नलिखित में से कौन-सा उस महीने के 27वें दिन से पहले चौथा दिन होगा?

- (A) मंगलवार
- (B) सोमवार
- (C) बुधवार
- (D) रविवार।



85. Which word does NOT belong with the others?

- (A) Tyre
- (B) Steering wheel
- (C) Engine
- (D) Car.

निम्न में से कौन-सा शब्द अन्य शब्दों से संबंधित नहीं है?

- (A) टायर
- (B) स्टीयरिंग व्हील
- (C) इंजन
- (D) कार।

86. If NOIDA is written as OPJEB, then what will be the code for DELHI?

- (A) EFMAK
- (B) EFAMK
- (C) EFMIJ
- (D) EFMIK

यदि NOIDA को OPJEB लिखा जाता है, तो DELHI का कूट क्या होगा?

- (A) EFMAK
- (B) EFAMK
- (C) EFMIJ
- (D) EFMIK

87. In the School midterm exams, Ram has lower marks than Mohan, but has more than Sonam. However, Karma also has more than Ram. Who has the lowest marks?

- (A) Ram
- (B) Mohan
- (C) Sonam
- (D) Karma

विद्यालय की मध्यावधि परीक्षा में राम के अंक मोहन से कम हैं, लेकिन सोनम से अधिक हैं। यद्यपि, कर्मा के अंक भी राम से अधिक हैं। सबसे कम अंक किसके हैं?

- (A) राम
- (B) मोहन
- (C) सोनम
- (D) कर्मा

88. Choose the most meaningful sequence for the following words.

1. Job.
2. Independence.
3. Study. ✓
4. Income.
5. Exam. ✓

(A) 1, 4, 2, 3, 5

(B) 2, 5, 3, 1, 4

(C) 3, 1, 2, 4, 5

(D) 3, 5, 1, 4, 2.

निम्नलिखित शब्दों के लिए सर्वाधिक अर्थपूर्ण अनुक्रम का चुनाव कीजिए :

1. नौकरी
2. स्वतंत्रता
3. अध्ययन
4. आय
5. परीक्षा

(A) 1, 4, 2, 3, 5

(B) 2, 5, 3, 1, 4

(C) 3, 1, 2, 4, 5

(D) 3, 5, 1, 4, 2.

89. If Y exceeds X by 20%, then X is less than Y by?

(A) 16%

(B) $16 \frac{1}{3}$ %

(C) $16 \frac{2}{3}$ %

(D) $16 \frac{3}{5}$ %.

यदि Y, X से 20% अधिक है, तो X, Y से कितना कम है?

(A) 16%

(B) $16 \frac{1}{3}$ %

(C) $16 \frac{2}{3}$ %

(D) $16 \frac{3}{5}$ %.

$$Y = X + 20\% \text{ of } X$$
$$Y = X + \frac{20}{100}X$$
$$Y = \frac{120}{100}X$$
$$Y = \frac{6}{5}X$$
$$X = \frac{5}{6}Y$$
$$X = \left(1 - \frac{1}{6}\right)Y$$
$$X = \frac{5}{6}Y$$
$$X \text{ is } \frac{1}{6} \text{ less than } Y$$
$$X \text{ is } \frac{1}{6} \times 100\% = 16 \frac{2}{3}\% \text{ less than } Y$$



90. The tank full of petrol in Arun's motorcycle lasts for 10 days, if he starts using 25% more every day for how many days will the tank full of petrol last?

- (A) 5 days
- (B) 6 days
- (C) 7 days
- (D) 8 days.

अरुण की मोटरसाइकिल में पेट्रोल से भरा टैंक 10 दिनों तक चलता है, यदि वह प्रतिदिन 25% अधिक उपयोग करना शुरू कर देता है तो पेट्रोल से भरा टैंक कितने दिनों तक चलेगा?

- (A) 5 दिन
- (B) 6 दिन
- (C) 7 दिन
- (D) 8 दिन.

91. National Knowledge Commission is headed by

- (A) D.S. Kothari
- (B) Amartya Sen
- (C) Sam Pitroda
- (D) Azim Premji.

राष्ट्रीय ज्ञान आयोग के अध्यक्ष हैं-

- (A) डी.एस. कोठारी
- (B) अमर्त्य सेन
- (C) सैम पित्रोदा
- (D) अजीम प्रेमजी।

92. Which of the following commissions suggested silent meditation as a part of moral values?

- (A) Secondary Education Commission
- (B) University Education Commission
- (C) National Education Commission
- (D) Indian Education Commission.

निम्नलिखित में से किस आयोग ने नैतिक मूल्यों के एक भाग के रूप में मौन ध्यान का सुझाव दिया?

- (A) माध्यमिक शिक्षा आयोग
- (B) विश्वविद्यालय शिक्षा आयोग
- (C) राष्ट्रीय शिक्षा आयोग
- (D) भारतीय शिक्षा आयोग।

93. High degree of inter-dependence between education and the rest of the society is very much emphasized, not because of-

- (A) Man's social nature
- (B) Social nature of education
- (C) Dramatic changes in the role of government in education matters
- (D) Increasing number of students, requiring increasing financial support.

शिक्षा और समाज के अन्य हिस्सों के बीच उच्च स्तर की अन्योन्याश्रयता पर बहुत जोर दिया जाता है, जिसका कारण नहीं है-

- (A) मनुष्य की सामाजिक प्रकृति
- (B) शिक्षा की सामाजिक प्रकृति
- (C) शिक्षा मामलों में सरकार की भूमिका में नाटकीय परिवर्तन
- (D) छात्रों की बढ़ती संख्या, बढ़ती वित्तीय सहायता की आवश्यकता।

94. The 1968 National policy teacher education adopted by the Indian Government laid stress on the following aspects of teacher's education-

- (A) Adequate emoluments and academic freedom for teachers
- (B) Travel allowance and family pension for teachers
- (C) In-service training and correspondence education for teachers
- (D) Promotion and retirement facilities of teachers.

भारत सरकार द्वारा अपनाई गई 1968 की राष्ट्रीय नीति शिक्षक शिक्षा के निम्नलिखित पहलुओं पर जोर दिया-

- (A) शिक्षकों के लिए पर्याप्त परिलब्धियां और शैक्षणिक स्वतंत्रता
- (B) शिक्षकों के लिए यात्रा भत्ता और परिवार पेंशन
- (C) शिक्षकों के लिए सेवाकालीन प्रशिक्षण और पत्राचार शिक्षा
- (D) शिक्षकों को पदोन्नति और सेवानिवृत्ति सुविधाएं।

95. The concept of 'SUPW' was elucidated by

- (A) Sampurnanand Committee
- (B) Adishesiah Committee
- (C) Ishwar Bhai Patel Review Committee
- (D) Ramamurthi Committee.

एसयूपीडब्ल्यू की अवधारणा द्वारा स्पष्ट की गई थी?

- (A) संपूर्णानंद समिति
- (B) आदिशियाह समिति
- (C) ईश्वर भाई पटेल समीक्षा समिति
- (D) राममूर्ति समिति।

96. The last important challenge to Indian education today is presented by the

- (A) Expanding Population
- (B) High cost of Education
- (C) Poverty of the Masses
- (D) Low return on Education.

भारतीय शिक्षा के लिए आज की अंतिम महत्वपूर्ण चुनौती किसके द्वारा प्रस्तुत की गई है-

- (A) जनसंख्या का विस्तार
- (B) शिक्षा की उच्च लागत
- (C) जनता की गरीबी
- (D) शिक्षा पर कम रिटर्न।

97. The National Flagship Programme of Education (SSA) aims at-

- (A) Special Education in Primary Schools
- (B) Universalization of Elementary Education
- (C) Universalization of Secondary Education
- (D) Special Secondary Academic Programs.

शिक्षा के राष्ट्रीय प्रमुख कार्यक्रम (एसएसए) का उद्देश्य है-

- (A) प्राथमिक विद्यालयों में विशेष शिक्षा
- (B) प्रारंभिक शिक्षा का सार्वभौमिकरण
- (C) माध्यमिक शिक्षा का सार्वभौमिकरण
- (D) विशेष माध्यमिक शैक्षणिक कार्यक्रम।

98. Refresher courses for teacher education in secondary level are conducted by-

- (A) State Institutes of Education
- (B) Academic Staff colleges
- (C) National Institute of Education
- (D) National Council for Teacher Education.

माध्यमिक स्तर पर शिक्षक शिक्षा के लिए पुनश्चर्या पाठ्यक्रम, निम्न द्वारा संचालित किए जाते हैं-

- (A) राज्य शिक्षा संस्थान
- (B) अकादमिक स्टाफ कॉलेज
- (C) राष्ट्रीय शिक्षा संस्थान
- (D) शिक्षक शिक्षा के लिए राष्ट्रीय परिषद।

99. NUEPA is concerned with-

- (A) Educational Supervision
- (B) Educational unity
- (C) Educational evaluation
- (D) Educational planning.

न्यूपा का संबंध है-

- (A) शैक्षिक पर्यवेक्षण
- (B) शैक्षिक एकता
- (C) शैक्षिक मूल्यांकन
- (D) शैक्षिक योजना।

100. Who have signed MOU for recognition of Teacher Education in Special Education Programmes in India?

- (A) RCI and NCERT
- (B) NCTE and NAAC
- (C) RCI and NCTE
- (D) NCDS and RCI.

भारत में विशेष शिक्षा कार्यक्रम में शिक्षक शिक्षा की मान्यता के लिए किसने समझौता ज्ञापन पर हस्ताक्षर किए हैं?

- (A) आरसीआई और एनसीईआरटी
- (B) एनसीटीई और नैक
- (C) आरसीआई और एनसीटीई
- (D) एनसीडीएस और आरसीआई।

101. Who of the following set up Mahila Arya Samaj to improve Women's Education?

- (A) Pandita Ramabai
- (B) Sister Nivedita
- (C) D.K. Karve
- (D) G.S. Agarkar.

निम्नलिखित में से किसने महिला शिक्षा में सुधार के लिए महिला आर्य समाज की स्थापना की?

- (A) पंडिता रमाबाई
- (B) बहन निवेदिता
- (C) डी.के. कार्वे
- (D) जी एस अगरकर।

102. One of the following organizations was not associated with National Education Movement in the early twentieth century-

- (A) Bhagabat Chatuspadi of Satishchandra Mukherjee
- (B) The Saraswat Ayatan of Brahma Bandopadhyay
- (C) Shantiniketan Ashram of Rabindranath Tagore
- (D) Anushilan Samiti of Barindra Kumar Ghosh.

बीसवीं सदी की शुरुआत में निम्नलिखित संगठनों में से एक राष्ट्रीय शिक्षा आंदोलन से जुड़ा नहीं था

- (A) सतीशचंद्र मुखर्जी की भागवत चातुष्पदी
- (B) ब्रह्म बंदोपाध्याय के सारस्वत आयतन
- (C) रवीन्द्रनाथ टैगोर का शांतिनिकेतन आश्रम
- (D) बरीन्द्र कुमार घोष की अनुशीलन समिति।

103. Which of the following Committee recommended for improvement of Teacher Education Programme?

- (A) Yashpal Committee
- (B) Mehrotra Committee
- (C) Ramamurti Committee
- (D) Reddy Committee.

निम्नलिखित में से किस समिति ने शिक्षक शिक्षा कार्यक्रम में सुधार के लिए सिफारिश की?

- (A) यशपाल समिति
- (B) मेहरोत्रा समिति
- (C) राममूर्ति समिति
- (D) रेड्डी समिति।

104. The NEP 2020 replace the-

- (A) National Education Policy (NEP), 1986
- (B) National Policy on Education, 1968
- (C) Both (A) and (B)
- (D) None of the above.

एनईपी 2020 निम्न के स्थान पर आई।

- (A) राष्ट्रीय शिक्षा नीति (एनईपी), 1986
- (B) शिक्षा पर राष्ट्रीय नीति, 1968
- (C) दोनों (A) और (B)
- (D) उपरोक्त में से कोई नहीं।

105. The main reason for non-achievement of full literacy in India is -

- (A) Lack of funds
- (B) Incapability of utilization of funds
- (C) Lack of suitable facilities
- (D) Lack of will to achieve the goal.

भारत में पूर्ण साक्षरता प्राप्त न होने का मुख्य कारण है-

- (A) धन की कमी
- (B) धन के उपयोग की अक्षमता
- (C) उपयुक्त सुविधाओं का अभाव
- (D) लक्ष्य प्राप्त करने की इच्छा की कमी।

106. What is full form of RPWD Act, 2016?

- (A) The Rights of Professionals with Disabilities (RPWD) Act, 2016
- (B) The Rights of Persons with Distortions (RPWD) Act, 2016
- (C) The Rights of Persons with Deformities (RPWD) Act, 2016
- (D) The Rights of Persons with Disabilities (RPWD) Act, 2016.

आरपीडब्ल्यूडी अधिनियम 2016 का पूर्ण रूप क्या है?

- (A) विकलांग पेशेवरों के अधिकार (आरपीडब्ल्यूडी) अधिनियम, 2016
- (B) विकृत व्यक्तियों के अधिकार (आरपीडब्ल्यूडी) अधिनियम, 2016
- (C) विरूपित व्यक्तियों के अधिकार (आरपीडब्ल्यूडी) अधिनियम, 2016
- (D) विकलांग व्यक्तियों के अधिकार (आरपीडब्ल्यूडी) अधिनियम, 2016.

107. What is another suggested name of Children with Special Needs mentioned in NEP 2020?

- (A) Divyang Child
- (B) Disable Child
- (C) Distort Child
- (D) Distinguished Child.

एनईपी 2020 में उल्लिखित विशेष आवश्यकता वाले बालकों का एक अन्य सुझाया गया नाम क्या है?

- (A) दिव्यांग बालक
- (B) अक्षम बालक
- (C) विकृत बालक
- (D) प्रतिष्ठित बालक।

108. The Idea of Basic Education is propounded by-

- (A) Dr. Zakir Hussain
- (B) Dr. Rajendra Prasad
- (C) Mahatma Gandhi
- (D) Rabindranath Tagore.

बेसिक शिक्षा का विचार किसके द्वारा प्रतिपादित किया गया है-

- (A) डॉ. जाकिर हुसैन
- (B) डॉ. राजेन्द्र प्रसाद
- (C) महात्मा गांधी
- (D) रवीन्द्रनाथ टैगोर।

109. 'National Council' of Educational Research and Training' was established in-

- (A) 1961
- (B) 1962
- (C) 1963
- (D) 1964.

'राष्ट्रीय शैक्षिक अनुसंधान और प्रशिक्षण परिषद' की स्थापना की गई थी-

- (A) 1961
- (B) 1962
- (C) 1963
- (D) 1964.

110. State expenditure of 6 percent of GDP was recommended by-

- (A) Kothari Commission (1966)
- (B) National Education Policy (1968)
- (C) National Policy on Education (1986)
- (D) Review Committee on NPE (1986).

जीडीपी के 6 प्रतिशत के राज्य व्यय की सिफारिश किसके द्वारा की गई थी-

- (A) कोठारी आयोग (1966)
- (B) राष्ट्रीय शिक्षा नीति (1968)
- (C) शिक्षा पर राष्ट्रीय नीति (1986)
- (D) एनपीई पर समीक्षा समिति (1986)।

111. If majority of students in your class are weak you should-

- (A) Not care about the intelligent students
- (B) Keep your speed of teaching fast so that students comprehension level may increase
- (C) Keep your teaching slow
- (D) Keep your teaching slow along with some extra guidance to bright pupils.

यदि आपकी कक्षा में अधिकांश छात्र कमजोर हैं तो आपको चाहिए-

- (A) बुद्धिमान छात्रों की परवाह नहीं करनी चाहिए
- (B) अपने शिक्षण की गति तेज रखें ताकि छात्रों की समझ का स्तर बढ़ सके
- (C) अपने शिक्षण को धीमा रखें
- (D) मेधावी विद्यार्थियों को कुछ अतिरिक्त मार्गदर्शन के साथ-साथ अपने शिक्षण को धीमा रखें।

112. The field of education is permeated by conflicts and misconception because

- (A) Problems in education call for subjectivity of interpretation
- (B) Problems encountered in teaching are not amenable to rigorous scientific investigation
- (C) There are not good teaching methods and procedures
- (D) Teachers are not worthy of doing rigorous scientific investigation.

शिक्षा का क्षेत्र संघर्षों और भांतियों से भरा हुआ है चूंकि

- (A) शिक्षा में समस्याएं व्याख्या की व्यक्तिपरकता की मांग करती हैं
- (B) शिक्षण में आने वाली समस्याएं कठोर वैज्ञानिक जांच के लिए उत्तरदायी नहीं हैं
- (C) अच्छी शिक्षण विधियां और प्रक्रियाएं नहीं हैं
- (D) शिक्षक कठोर वैज्ञानिक जांच करने के योग्य नहीं हैं।

113. As a teacher, select the best option to ensure your effective presence in the classroom.

- (A) Use of Peer command
- (B) Making aggressive statements
- (C) Adoption of Well-established posture
- (D) Being authoritarian.

एक शिक्षक के रूप में कक्षा में अपनी प्रभावी उपस्थिति सुनिश्चित करने के लिए सर्वोत्तम विकल्प का चयन करें।

- (A) सहकर्मी आदेश का उपयोग करके
- (B) आक्रामक बयान देकर
- (C) अच्छी तरह से स्थापित मुद्रा को अपना कर
- (D) सत्तावादी होकर।

114. The use of teaching aids is justified on the grounds of :

- (A) Attracting students' attention in the class room
- (B) Minimizing indiscipline problems in the classroom
- (C) Optimizing learning outcomes of students
- (D) Effective engagement of students in learning tasks.

शिक्षण सहायक सामग्री का उपयोग निम्नलिखित के आधार पर उचित है:

- (A) कक्षा में छात्रों का ध्यान आकर्षित करना
- (B) कक्षा में अनुशासनहीनता की समस्याओं को कम करना
- (C) छात्रों के सीखने के परिणामों का अनुकूलन
- (D) सीखने के कार्यों में छात्रों की प्रभावी भागीदारी।

115. In which teaching method learner's participation is made optimal and proactive?

- (A) Discussion method
- (B) Buzz session method
- (C) Brainstorming session method
- (D) Project method.

किस शिक्षण पद्धति में शिक्षार्थी की भागीदारी को सर्वोत्तम और सक्रिय बनाया जाता है?

- (A) चर्चा विधि
- (B) बज़ सत्र विधि
- (C) मंथन सत्र विधि
- (D) परियोजना विधि।

116. Schools should be concerned with the development of child, which should include-

- (A) Acquisition of knowledge by the child
- (B) Acquisition of life-skills by the child
- (C) Acquisition of skills required by the nation
- (D) Acquisition of skills required by a healthy person.

विद्यालय को बालक के विकास से संबंधित होना चाहिए, जिसमें शामिल होना चाहिए-

- (A) बालक द्वारा ज्ञान का अधिग्रहण
- (B) बालक द्वारा जीवन-कौशल का अधिग्रहण
- (C) राष्ट्र द्वारा आवश्यक कौशल का अधिग्रहण
- (D) एक स्वस्थ व्यक्ति द्वारा आवश्यक कौशल का अधिग्रहण।

117. Student gives a partially correct response to your question. Then you will

- (A) Seek further information
- (B) Provide reinforcement
- (C) Reframe your question
- (D) Tell the correct information.

विद्यार्थी आपके प्रश्न का आंशिक रूप से सही उत्तर देता है। इसके बाद आप

- (A) अधिक जानकारी प्राप्त करेंगे
- (B) पुनर्बलन प्रदान करेंगे
- (C) अपने प्रश्न को दोबारा दोहराएंगे
- (D) सही जानकारी देंगे।

118. The best reason because of which a teacher can command respect from his students is if

- (A) He follows innovative practices in the class
- (B) He dictates notes to the class
- (C) He reads and explains the text-book
- (D) He does not give home assignment.

सबसे अच्छा कारण, जिसकी वजह से एक शिक्षक अपने छात्रों से सम्मान प्राप्त कर सकता है यदि-

- (A) वह कक्षा में नवाचार अभ्यास का पालन करता है
- (B) वह कक्षा को नोट्स निर्देशित करता है
- (C) वह पाठ्य-पुस्तक पढ़ता और समझाता है
- (D) वह गृह कार्य नहीं देता है।

119. Development of moral values among students is very important. What would you do to develop the same?

- (A) Encourage moral value related works
- (B) Organize lectures
- (C) Display stories based on moral values
- (D) Present yourself as a role model.

छात्रों में नैतिक मूल्यों का विकास बहुत महत्वपूर्ण है। इसे विकसित करने के लिए आप क्या करेंगे?

- (A) नैतिक मूल्य संबंधी कार्यों को प्रोत्साहित करेंगे
- (B) व्याख्यान आयोजित करेंगे
- (C) नैतिक मूल्यों के आधार पर कहानियां प्रदर्शित करेंगे
- (D) खुद को एक प्रेरणास्रोत के रूप में प्रस्तुत करेंगे।

120. A Student is 'Exceptional' when his performance is significantly

- (A) Above or below the average student
- (B) Above the average student
- (C) Below the average student
- (D) Similar to the average student.

एक छात्र 'असाधारण' होता है जब उसका प्रदर्शन उत्प्रेक्षनीय रूप से होता है।

- (A) औसत छात्र से उच्च या निम्न
- (B) औसत छात्र से उच्च
- (C) औसत छात्र से निम्न
- (D) औसत छात्र के समान।

121. How can forgetting be minimized?

- (A) Cramming
- (B) Discrimination
- (C) Overlearning
- (D) Recitation.

भूलने को बीमारी को कैसे कम किया जा सकता है?

- (A) रटने से
- (B) विभेदीकरण से
- (C) अतिअधिगम से
- (D) सस्वर पाठ से।

122. If a student alleges against you for showing favoritism in evaluation of scripts, how would you deal with him?

- (A) Reject his allegations
- (B) Adopt punitive measure
- (C) Make efforts to reveal his position
- (D) Show his answer book.

यदि कोई छात्र आपके खिलाफ लिपियों के मूल्यांकन में पक्षपात करने का आरोप लगाता है, तो आप उससे कैसे निपटेंगे?

- (A) उसके आरोपों को खारिज करेंगे
- (B) दंडात्मक उपाय अपनाएंगे
- (C) अपनी स्थिति प्रकट करने का प्रयास करेंगे
- (D) उसकी उत्तर पुस्तिका दिखाएंगे।

123. In order to develop a good rapport with students; a teacher should (select the most Important activity)

- (A) Love his students
- (B) Be friendly with all
- (C) Pay individual attention
- (D) Communicate well.

छात्रों के साथ अच्छे संबंध विकसित करने के लिए, एक शिक्षक को चाहिए (सबसे महत्वपूर्ण गतिविधि का चयन करें)

- (A) अपने छात्रों से प्यार करें
- (B) सभी के साथ मित्रवत रहें
- (C) व्यक्तिगत ध्यान दें
- (D) अच्छी तरह से संवाद करें।

124. The main objective of teaching at Higher Education Level is :

- (A) To prepare students to pass examination
- (B) To develop the capacity to take decisions
- (C) To give new information
- (D) To motivate students to ask questions during lecture.

उच्च शिक्षा स्तर पर अध्यापन का मुख्य उद्देश्य है:

- (A) परीक्षा उत्तीर्ण करने के लिए छात्रों को तैयार करना
- (B) निर्णय लेने की क्षमता विकसित करना
- (C) नई जानकारी देना
- (D) व्याख्यान के दौरान छात्रों को प्रश्न पूछने के लिए प्रेरित करना।

125. Which quality is most important for students?

- (A) Hard work
- (B) Obedience
- (C) Humility
- (D) Independent thinking.

छात्रों के लिए कौन-सा गुण सबसे महत्वपूर्ण है?

- (A) कड़ी मेहनत
- (B) आज्ञाकारिता
- (C) विनम्रता
- (D) स्वतंत्र सोच।

126. What will you do as Principal if a teacher of the school does not come to a function of school on time?

- (A) You will ask him to meet you after the function is over
- (B) You will complain this to the management committee of the school
- (C) You will scold him before everyone
- (D) You will tell him about his responsibilities.

यदि विद्यालय का कोई शिक्षक विद्यालय के किसी समारोह में समय पर नहीं आता है तो आप प्रधानाचार्य के रूप में क्या करेंगे?

- (A) समारोह खत्म होने के बाद आप उससे मिलने के लिए कहेंगे
- (B) आप इसकी शिकायत स्कूल की प्रबंधन समिति से करेंगे
- (C) आप उसे सबके सामने डाटेंगे
- (D) आप उसे उसकी जिम्मेदारियों के बारे में बताएंगे।

127. There is fear of social-evils affecting the schools, what will be your attitude to prevent it?

- (A) Optimistic
- (B) Pessimistic
- (C) Similar to other teachers
- (D) Indifferent.

विद्यालयों पर सामाजिक कुरीतियों का प्रभाव पड़ने का भय है, इसे रोकने के लिए आपका दृष्टिकोण क्या होगा?

- (A) आशावादी
- (B) निराशावादी
- (C) अन्य शिक्षकों के समान
- (D) उदासीन।

128. The priority to girls education should be given because-

- (A) The girls are more intelligent in comparison than the boys
- (B) The girls are lesser in number than boys
- (C) The girls were badly discriminated in favor of boys in the past
- (D) Only girls are capable of leading for social change.

बालिकाओं की शिक्षा को प्राथमिकता दी जानी चाहिए क्योंकि-

- (A) लड़कियां लड़कों की तुलना में अधिक बुद्धिमान होती हैं
- (B) लड़कियों की संख्या लड़कों की तुलना में कम है
- (C) अतीत में लड़कों के पक्ष में लड़कियों के साथ बुरी तरह भेदभाव किया जाता था
- (D) केवल लड़कियां ही सामाजिक परिवर्तन के लिए नेतृत्व करने में सक्षम हैं।

129. How the students should be motivated to get success in life?

- (A) Selected study
- (B) Incidental study
- (C) Intensive study
- (D) Learning by recitation.

जीवन में सफलता प्राप्त करने के लिए विद्यार्थियों को किस प्रकार प्रेरित किया जाना चाहिए?

- (A) चयनित अध्ययन
- (B) आकस्मिक अध्ययन
- (C) गहन अध्ययन
- (D) सस्वर पाठ द्वारा सीखना।

130. Family is a means of

- (A) Informal education
- (B) Formal education
- (C) Non-formal education
- (D) Distance education.

परिवार एक साधन है

- (A) अनौपचारिक शिक्षा
- (B) औपचारिक शिक्षा
- (C) निरौपचारिक शिक्षा
- (D) दूरस्थ शिक्षा।

131. There is tension among villagers and you are teacher there. What will you do?

- (A) You will inform "Gram Pradhan"
- (B) You will try to pacify them
- (C) You will report to police
- (D) You will keep distance from them.

ग्रामीणों में तनाव है और आप वहाँ शिक्षक हैं। आप क्या करेंगे?

- (A) आप "ग्राम प्रधान" को सूचित करेंगे
- (B) आप उन्हें शांत करने की कोशिश करेंगे
- (C) आप पुलिस को रिपोर्ट करेंगे
- (D) आप उनसे दूरी बनाए रखेंगे।

132. It is advantages of giving home work that students

- (A) Remain busy at home
- (B) Study at home
- (C) May be checked for their progress
- (D) may develop habit of self study.

गृहकार्य देने का यह लाभ है कि विद्यार्थी।

- (A) घर पर व्यस्त रहें
- (B) घर पर अध्ययन करें
- (C) उनकी प्रगति के लिए जाँच की जा सकती है
- (D) स्व-अध्ययन की आदत विकसित कर सकते हैं।

133. Environmental education should be taught in schools because

- (A) It will affect environmental pollution
- (B) It is important part of life
- (C) It will provide job to teachers
- (D) We cannot escape from environment.

स्कूलों में पर्यावरण शिक्षा दी जानी चाहिए क्योंकि-

- (A) यह पर्यावरण प्रदूषण को प्रभावित करेगा
- (B) यह जीवन का महत्वपूर्ण हिस्सा है
- (C) यह शिक्षकों को नौकरी प्रदान करेगा
- (D) इन पर्यावरण से नहीं बच सकते हैं।

134. The quality of teaching is reflected

- (A) By the attendance of students in the class
- (B) By the pass percentage of students
- (C) By the quality of questions asked by students
- (D) By the duration of silence maintained in the class.

शिक्षण की गुणवत्ता परिलक्षित होती है :

- (A) कक्षा में छात्रों की उपस्थिति से
- (B) छात्रों के उत्तीर्ण प्रतिशत से
- (C) छात्रों द्वारा पूछे गए प्रश्नों की गुणवत्ता से
- (D) कक्षा में बनाए गए मौन की अवधि से।



135. Which of the following is the most important characteristics of Open Book Examination system?

- (A) Students become serious
- (B) It improves attendance in the classroom
- (C) It reduces examination anxiety amongst students
- (D) It compels students to think.

खुली पुस्तक परीक्षा प्रणाली की सबसे महत्वपूर्ण विशेषता निम्नलिखित में से कौन-सी है?

- (A) छात्र गंभीर हो जाते हैं।
- (B) यह कक्षा में उपस्थिति में सुधार करता है।
- (C) यह छात्रों के बीच परीक्षा की चिंता को कम करता है
- (D) यह छात्रों को सोचने के लिए मजबूर करता है।

136. Team teaching has the potential to develop :

- (A) Competitive spirit
- (B) Cooperation
- (C) The habit of supplementing the teaching of each other
- (D) Highlighting the gaps in each other's teaching.

दल शिक्षण में विकसित करने की क्षमता है

- (A) प्रतिस्पर्धी भावना
- (B) सहयोग
- (C) एक-दूसरे के शिक्षण के पूरक की आदत
- (D) एक-दूसरे के शिक्षण में अंतराल को उजागर करना।

137. A good communicator is the one who offers to his audience :

- (A) Plentiful of information
- (B) A good amount of statistics
- (C) Concise proof
- (D) Repetition of facts.

एक अच्छा संचारक वह है जो अपने दर्शकों को प्रदान करता है:

- (A) अत्यधिक जानकारी
- (B) आंकड़ों की एक अच्छी मात्रा
- (C) संक्षिप्त प्रमाण
- (D) तथ्यों की पुनरावृत्ति।

138. The main objective of teaching at Higher Education Level is :

- (A) To prepare students to pass examination
- (B) To develop the capacity to take decisions
- (C) To give new information
- (D) To motivate students to ask questions during lecture.

उच्च शिक्षा स्तर पर शिक्षण का मुख्य उद्देश्य है :

- (A) परीक्षा उत्तीर्ण करने के लिए छात्रों को तैयार करना
- (B) निर्णय लेने की क्षमता विकसित करना
- (C) नई जानकारी देना
- (D) व्याख्यान के दौरान छात्रों को प्रश्न पूछने के लिए प्रेरित करना।

139. A Deepawali fair is being organized in your school. What would you like to do?

- (A) Only to visit the fair
- (B) To take part in the function
- (C) To take a shop to sell something
- (D) To distribute free water to visitors.

आपके विद्यालय में दीपावली मेले का आयोजन हो रहा है। आप क्या करना पसंद करेंगे?

- (A) केवल मेले में जाना
- (B) समारोह में भाग लेंगे
- (C) कुछ बेचने के लिए एक दुकान लेंगे
- (D) आगंतुकों को मुफ्त पानी वितरित करेंगे।

140. You are teaching a topic in class and a student asks a question unrelated to the topic. What do you do?

- (A) You will allow him to ask an unrelated question
- (B) You will not allow him to ask an unrelated question
- (C) You will consider it indiscipline and punish him
- (D) You will answer the question after the class.

आप कक्षा में एक विषय पढ़ा रहे हैं, और एक छात्र उस विषय से असंबंधित प्रश्न पूछता है। आप क्या करेंगे?

- (A) आप उसे असंबंधित प्रश्न पूछने की अनुमति देंगे
- (B) आप उसे असंबंधित प्रश्न पूछने की अनुमति नहीं देंगे
- (C) आप इसे अनुशासनहीनता समझेंगे और उसे दंडित करेंगे
- (D) आप कक्षा के बाद प्रश्न का उत्तर देंगे।

141. The aim of National Council for Teacher Education is-

- (A) To open college of education
- (B) To promote research in education
- (C) To maintain standards in colleges of education
- (D) To provide a grant to colleges of education.

राष्ट्रीय शिक्षक शिक्षा परिषद का उद्देश्य है।

- (A) शिक्षा के महाविद्यालय खोलने के लिए
- (B) शिक्षा में अनुसंधान को बढ़ावा देने के लिए
- (C) शिक्षा के महाविद्यालय में मानकों को बनाए रखने के लिए
- (D) शिक्षा के महाविद्यालय को अनुदान प्रदान करने के लिए।

142. If you want to improve the ability to observe in children, which of the following would you recommend?

- (A) Generating interest in subject
- (B) Developing a framework for experiences
- (C) Sharpening the senses
- (D) Training mental faculties.

यदि आप बच्चों में निरीक्षण करने की क्षमता में सुधार करना चाहते हैं, तो आप निम्नलिखित में से किसकी सिफारिश करेंगे?

- (A) विषय में रूचि पैदा करना
- (B) अनुभवों के लिए एक रूपरेखा विकसित करना
- (C) इंद्रियों को तेज करना
- (D) मानसिक संकायों का प्रशिक्षण।

143. Why is 'learning by doing' important?

- (A) It develops interest among children
- (B) Maintains discipline
- (C) Keeps children busy
- (D) Promotes meaningful learning.

‘करके सीखना’ क्यों महत्वपूर्ण है?

- (A) यह बच्चों में रूचि विकसित करता है
- (B) अनुशासन बनाए रखता है
- (C) बच्चों को व्यस्त रखता है
- (D) सार्थक सीखने को बढ़ावा देता है।

144. What is the importance of having developed senses?

- (A) For all round mental development
- (B) To achieve happiness
- (C) Other learning depend on them
- (D) For physical well being.

इंद्रियों के विकसित होने का क्या महत्व है?

- (A) सर्वांगीण मानसिक विकास के लिए
- (B) खुशी प्राप्त करने के लिए
- (C) अन्य शिक्षाएं इस पर निर्भर करती हैं
- (D) शारीरिक सेहत के लिए।

145. Suppose you get a Hindi Medium student who has learnt English. He is given five sentences to be translated from Hindi to English. As an evaluator, which aspect would you try to evaluate in him?

- (A) Application
- (B) Knowledge
- (C) Synthesis
- (D) Understanding.

मान लीजिए कि आपको एक हिन्दी माध्यम का छात्र मिलता है जिसने अंग्रेजी सीखी हुई है। उसे हिन्दी से अंग्रेजी में अनुवाद करने के लिए पांच वाक्य दिए गए हैं। एक मूल्यांकनकर्ता के रूप में आप उसमें किस पहलू का मूल्यांकन करने का प्रयास करेंगे?

- (A) अनुप्रयोग
- (B) ज्ञान
- (C) संश्लेषण
- (D) समझ।

146. NLM stands for -

- (A) National Literacy Mission
- (B) National Labor Mission
- (C) National Liberty Mission
- (D) National Literacy Movement.

एनएलएम का अर्थ है-

- (A) राष्ट्रीय साक्षरता मिशन
- (B) राष्ट्रीय श्रम मिशन
- (C) राष्ट्रीय स्वतंत्रता मिशन
- (D) राष्ट्रीय साक्षरता आंदोलन।

147. You have a mixed class of boys and girls. Which method would you adopt to improve co-operation between them?

- (A) Asking parents to discuss equality
- (B) Making boys and girls share a bench
- (C) Setting tasks which have to be done together
- (D) Talking about equality in lessons.

आपके पास लड़कों और लड़कियों का मिश्रित वर्ग है। उनके बीच सहयोग बढ़ाने के लिए आप कौन-सा तरीका अपनाएंगे?

- (A) माता-पिता से समानता पर चर्चा करने के लिए कहना
- (B) लड़कों और लड़कियों को एक बेंच साझा करना
- (C) उन कार्यों को निर्धारित करना जिन्हें एक साथ करना है
- (D) पाठों में समानता के बारे में बात करना।

148. You are training in public speaking and debate. Which of the following characteristics can you not expect to develop?

- (A) ~~Concept~~
- (B) Control over emotions ✓
- (C) Using language creatively ✓
- (D) Voice modulation. ✓

आप सार्वजनिक बोलने और वाद-विवाद का प्रशिक्षण ले रहे हैं। आप निम्न में से किस विशेषता के विकसित होने की आशा नहीं कर सकते हैं?

- (A) संप्रत्यय
- (B) भावनाओं पर नियंत्रण
- (C) रचनात्मक रूप से भाषा का प्रयोग करना
- (D) आवाज का उतार-चढ़ाव।

149. What advantages do objective type tests have over essay tests?

- (A) They are easier to interpret.
- (B) They require less technical knowledge
- (C) The sampling content can be wider
- (D) They take less time to prepare.

निबंध परीक्षणों की तुलना में वस्तुनिष्ठ प्रकार के परीक्षणों का क्या लाभ है?

- (A) उन्हें व्याख्या करना आसान है
- (B) उन्हें कम तकनीकी ज्ञान की आवश्यकता होती है
- (C) नमूना सामग्री व्यापक हो सकती है
- (D) उन्हें तैयार करने में कम समय लगता है।

150. The most important indicator of the quality of education in a school is-

- (A) Infrastructural facilities of a school
- (B) Classroom system
- (C) Text-books and Teaching-learning material
- (D) Student Achievement level.

एक स्कूल में शिक्षा की गुणवत्ता का सबसे महत्वपूर्ण संकेतक है

- (A) एक स्कूल की ढांचागत सुविधाएं
- (B) कक्षा प्रणाली
- (C) पाठ्य-पुस्तकें और शिक्षण-अधिगम सामग्री
- (D) छात्र उपलब्धि स्तर।